

ภาคผนวก ข

เอกสารประกอบมาตรการด้านสิ่งแวดล้อม

- 1ข เอกสารการตรวจเช็คสภาพยานพาหนะของโครงการ
- 2ข เอกสารเงื่อนไขและข้อกำหนดการใช้ท่าเทียบเรือ
- 3ข เอกสารรับรองการจัดเก็บขยะภายในพื้นที่โครงการ
- 4ข เอกสารบันทึกปริมาณการจราจรภายในพื้นที่โครงการ
- 5ข เอกสารการตรวจสอบระบบบำบัดน้ำเสีย
- 6ข เอกสารบันทึกปริมาณขยะที่เกิดขึ้นภายในพื้นที่โครงการ
- 7ข กิจกรรมมวลชนสัมพันธ์ของโครงการ
- 8ข การแนะนำให้ความรู้เกี่ยวกับยาเสพติดและการป้องกันโรค
- 9ข การตรวจสอบสภาพพนักงานประจำปี 2567
- 10ข การอบรมเรื่องความปลอดภัยในการทำงานและการฝึกซ้อมแผนดับเพลิง
- 11ข บันทึกการตรวจสอบอุปกรณ์ดับเพลิง
- 12ข บันทึกสถิติการเกิดอุบัติเหตุ
- 13ข การสำรวจความคิดเห็นของประชาชนต่อการดำเนินงานของโครงการ ประจำปี 2567



ภาคผนวก 1ข

เอกสารการตรวจเช็คสภาพยานพาหนะของโครงการ



บริษัท ชลบุรี ฟอรัคลิฟท์ เอเชีย จำกัด
CHONBURI FORKLIFT ASIA CO., LTD.

สำนักงานใหญ่ : 26/38 หมู่ที่ 1 ต.หนองขาม อ.ศรีราชา จ.ชลบุรี 20230
Head Office : 26/38 Moo 1 T.Nong Kham A.Sriacha Chonburi 20230
Tel : 033-139183, 033-003095 Hotline : 081-9832890
Mobile : 086-3169606, 064-9394434

เลขที่ IV6705912

สำเนา
COPY

ใบกำกับภาษี/ใบแจ้งหนี้/ใบวางบิล
TAX INVOICE/INVOICE/BILL

(เอกสารออกเป็นชุด) (ไม่ใช่ใบกำกับภาษี)

เลขประจำตัวผู้เสียภาษีอากร 0205556022397 สำนักงานใหญ่

10/17/147

วันที่ (DATE)

คำนำหน้า ITEM	รายการ DESCRIPTION	จำนวน QUANTITY	ราคาต่อหน่วย UNIT PRICE	จำนวนรวม AMOUNT	พนักงานขาย SALES PERSON ชื่อ/นามสกุล
1	กรองเบียร์	1.0 ลูก	980.00	980.00	ใบสั่งซื้อที่ P.O. NO. PO241208
2	ชุดซ่อมกระบอกหัว-หาง Dia. 40 mm	2.0 ชุด	3,500.00	7,000.00	
3	ค่าบริการตรวจเช็คพร้อมติดตั้ง	1.0 งาน	800.00	800.00	
- CATERPILLAR DP70/T20C-64660					
พัก ณ ที่จ่าย ค่าบริการ 3%					

"or" "and" "but" "because"

รวมราคาสินค้า	8,780.00
SUB TOTAL	
ภาษีมูลค่าเพิ่ม	614.60
VALUE ADDED TAX	
จำนวนเงินรวม	9,394.60
GRAND TOTAL	

หมายเหตุ : หากลูกค้าละบริการเสียหรือไปถูกต้อง โปรดแจ้งบริษัทฯทราบภายใน 3 วันนับจากวันรับสินค้าและบริการ มิฉะนั้นจะถือว่าท่านยอมรับว่าชำระเงินตามรายการราคาสินค้าทั้งหมด

ได้รับสินค้าตามรายการข้างต้นที่ถูกต้องเรียบร้อยแล้ว
Received the above mentioned in good order condition

ได้รับสินค้าตามรายการข้างต้นไปถูกต้องเรียบร้อยแล้ว

ผู้รับสินค้า
Received by

Received by:

ผู้ส่งสินค้า

Delivered by:



Line ID : 0863169606

E-Mail : account@chonburiforkliftasia.com

Website : www.chonburiforklifts.co.th

กรุณาลงชื้อเป็นเช็คพร้อมใบแนบ "บริษัท รณบุรี ฟรคลิฟท์ เอเชีย จำกัด"
Please make cheque payable to "CHONBURI FORKLIFT ASIA CO.,LTD."
บริษัทให้เครดิตดอกเบี้ย 1.25% ต่อเดือน เมื่อเกินกำหนดชำระ

ผู้รับมอบอำนาจ
Authorized signature

Authorized signature

บริษัท สดบุรี ฟอรัคิลฟ์ เอเซีย จำกัด

26/38 ม.ล. ศ.หนองสาม อ.ศรีราชา จ.ชลบุรี 20230 โทร 053-003-095

บริษัท เอ็น วาย เทค สโตร์ อินเตอร์เนชันแนล (ประเทศไทย) จำกัด

288 หมู่ 3 ถนนท่าเรือเทศบาลเมือง

ศ. รุ่งอรุณรัตน์ อ. นริศรา ๑. ๒๕๖๓ ๒๐๒๓๐

ใบว่านพิษ

เลขที่ใบว่าจ้าง BI6702773

วันที่ 24/12/67

เมื่อ 4 มิถุนายน 2557 ณ กรุงเทพมหานคร 30 วัน

NO.	เลขที่ใบกำกับ	วันที่	วันครบกำหนด	จำนวนเงิน	ชำระแล้ว	เงินคงค้าง
1	IV6705912	24/12/67	23/01/68	9,394.60		9,394.60
(กำหนดตามรอบใบกำกับบาทหลักสิบสองค่า).					รวมเงินทั้งสิ้น	9,394.60

ชื่อผู้รับวางบิล P. Pak
 วันที่รับ 24/12/67
 วันที่ครบกำหนด 23/01/68

ในนาม บริษัท ชุมบุรี ฟอโคติฟท์ เอเชียน จำกัด
 ชื่อผู้วางบิล ศิริกนกพร

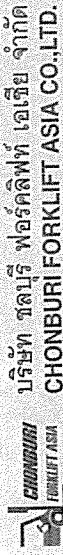

บริษัท ชลบุรี ฟอกลิฟท์ เอเชีย จำกัด
CHONBURI FORKLIFT ASIA CO.,LTD.

สำนักงานใหญ่ : 26/38 หมู่ที่ 1 ต.หนองขาม อ.ศรีราชา จ.ชลบุรี 20230

Head Office : 26/38 Moo 1 T.Nong Kham A-Sriacha Chonburi 20230

Tel : 033-130183, 033-003095 Hotline : 081-9832890

Mobile : 086-3169606, 064-9394434

ใบเสร็จรับเงิน

RECEIPT

(เอกสารนี้เป็นชุด) ไม่ให้ไปหักกับภาษี

เลขประจำตัวเสียภาษีอากร 02055602397 สำนักงานใหญ่

ชื่อลูกค้า บริษัท เอ็น วาย เค ออโต้ โลจิสติกส์ (ประเทศไทย) จำกัด

288 หมู่ 3 ถนนท่าเรือแหลมฉบัง

ต.ทุ่งสุขลา อ.ศรีราชา จ.ชลบุรี 20230

เลขที่ประจำตัวผู้เสียภาษี 0105542067602 สำนักงานใหญ่

วันที่ออกใบเสร็จรับเงิน 23/01/68

วันที่ครบกำหนดชำระเงิน 23/01/68

วันที่ชำระเงิน 23/01/68

วันที่ออกใบเสร็จรับเงิน 23/01/68

วันที่ชำระเงิน 23/01/68

วันที่ออกใบเสร็จรับเงิน 23/01/68

วันที่ชำระเงิน 23/01/68

วันที่ออกใบเสร็จรับเงิน 23/01/68

วันที่ชำระเงิน 23/01/68

วันที่ออกใบเสร็จรับเงิน 23/01/68

วันที่ชำระเงิน 23/01/68

วันที่ออกใบเสร็จรับเงิน 23/01/68

วันที่ชำระเงิน 23/01/68

วันที่ออกใบเสร็จรับเงิน 23/01/68

วันที่ชำระเงิน 23/01/68

วันที่ออกใบเสร็จรับเงิน 23/01/68

วันที่ชำระเงิน 23/01/68

วันที่ออกใบเสร็จรับเงิน 23/01/68

วันที่ชำระเงิน 23/01/68

วันที่ออกใบเสร็จรับเงิน 23/01/68

วันที่ชำระเงิน 23/01/68

วันที่ออกใบเสร็จรับเงิน 23/01/68

วันที่ชำระเงิน 23/01/68

วันที่ออกใบเสร็จรับเงิน 23/01/68

วันที่ชำระเงิน 23/01/68

วันที่ออกใบเสร็จรับเงิน 23/01/68

วันที่ชำระเงิน 23/01/68

วันที่ออกใบเสร็จรับเงิน 23/01/68

วันที่ชำระเงิน 23/01/68

วันที่ออกใบเสร็จรับเงิน 23/01/68

วันที่ชำระเงิน 23/01/68

วันที่ออกใบเสร็จรับเงิน 23/01/68

วันที่ชำระเงิน 23/01/68

วันที่ออกใบเสร็จรับเงิน 23/01/68

วันที่ชำระเงิน 23/01/68

วันที่ออกใบเสร็จรับเงิน 23/01/68

วันที่ชำระเงิน 23/01/68

วันที่ออกใบเสร็จรับเงิน 23/01/68

วันที่ชำระเงิน 23/01/68

วันที่ออกใบเสร็จรับเงิน 23/01/68

วันที่ชำระเงิน 23/01/68

วันที่ออกใบเสร็จรับเงิน 23/01/68

วันที่ชำระเงิน 23/01/68

วันที่ออกใบเสร็จรับเงิน 23/01/68

วันที่ชำระเงิน 23/01/68

วันที่ออกใบเสร็จรับเงิน 23/01/68

วันที่ชำระเงิน 23/01/68

วันที่ออกใบเสร็จรับเงิน 23/01/68

วันที่ชำระเงิน 23/01/68

วันที่ออกใบเสร็จรับเงิน 23/01/68

วันที่ชำระเงิน 23/01/68

วันที่ออกใบเสร็จรับเงิน 23/01/68

วันที่ชำระเงิน 23/01/68

วันที่ออกใบเสร็จรับเงิน 23/01/68

วันที่ชำระเงิน 23/01/68

วันที่ออกใบเสร็จรับเงิน 23/01/68

วันที่ชำระเงิน 23/01/68

วันที่ออกใบเสร็จรับเงิน 23/01/68

วันที่ชำระเงิน 23/01/68



บริษัท ชลบุรี ฟอรัคคลิฟท์ เอเชีย จำกัด
26/38 หมู่ที่ 1 ตำบลหนองแขม อำเภอศรีราชา จังหวัดชลบุรี 20230
โทร. 033-063095-6 Hotline 089-0396272

CHONBURI FORKLIFT ASIA CO.,LTD.

ใบสั่งซื้อของ
เลขที่ 21126

ชื่อลูกค้า : NYK AUTO LOGISTICS (THAILAND)

ที่อยู่ : ท่าเรือ A1 แหลมฉบัง

ผู้ติดต่อ : คุณสุวิภา

โทรศัพท์ : 081-7625473

วันที่ : 19/12/67

☒ ข้อมูลภายนอก

☐ ข้อมูลภายใน

☒ ส่งอะไหล่

คำทับ : รายละเอียดการซ่อมบริการ

1 เปลี่ยนกรองเบรค

2 เปลี่ยนชุดคอมpressorยกคว่ำ-ขนาด Dia.40 mm

(ขอตามใบเสนอราคาเลขที่ 67-1356)

อะไหล่ที่ได้นำเสนอ

จำนวน

1 ลูก

2 ชุด

หมายเลข : CATERPILLAR DP70/T20C-64660

สำหรับลูกค้า : กรุณาตรวจสอบความเรียบร้อยของงานก่อนลงชื่อ หากมีปัญหาหรือข้อสงสัยใดๆ

โปรดติดต่อทันทีทาง แผนกประสานงาน โดยตรง โทร.033-063095 ต่อ 101, 102, 104

มือถือ 089-9396272, 093-5681199, 081-9833439

E-mail : chonburiforklift@gmail.com

E-mail : elite.chonburi@gmail.com

ยินยอมรับว่างานเสร็จเรียบร้อยแล้ว

16/12/67

วันที่ 19 / 12 / 67

ผู้ส่งสินค้า

19/12/67

วันที่ 19 / 12 / 67

ผู้รับสินค้า / ตัวบรจจ

FM-PU01-02 Rev.00

NYK AUTO LOGISTICS (THAILAND) CO., Ltd. (Head Office)

288 Moo 3 Laem Chabang Port Road,

Thungskhla, Sriracha, Chonburi, Thailand 20230

+66 (038) 401-620 fax +66 (038) 401-635

TAX ID : 0-1055-42067-60-2

NYK GROUP

PURCHASE REQUISITION FORM

Section A

PRF no. PRF241205

Request Date 16-Dec-24

Refer to

Require Date Immediately

Signature

Name Mr. Bantha Wongjanta

Position Sr. Manager Operation

Department RORO Operation

Section B

Item	Description	Qty	Item Price (THB)	Total Value (THB)	Remark
1	Repair leaked oil of forklift company				
-Element (กรองเบรค)		1	980.00	980.00	
-Seal Kit DP70		2	3,500.00	7,000.00	
-Service charge		1	800.00	800.00	

Total (Before VAT)

8,780.00

THB

Remark & Comment

Section C

Quotation comparison

Y

O

N

Item No. Vendor : CHONBURI FORKLIFT Vendor : ME

Price 8,780.00 THB 21,596.00

Payment Term Credit

Credit

(If space is insufficient, Please summarise the Quotations in another sheet of paper)

Recommendation & Justification

Verified By

Signature

Capt. Wasura Krachangsoo

Special Manager

Name

Position

Date

Approved By

Signature

Akio Watanabe

President

Name

Position

Date

16 DEC 2024

16 DEC 2024

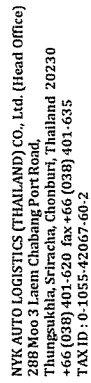

CHONBURI FORKLIFT ASIA CO., LTD.

26/38 Moo1 T.Nongkham A.Siracha Chonburi 20230 TAX ID: 0205556022397

TEL : 089-9396272, 033-003095-6 E-MAIL : sales.admin@chonburiforklifts.co.th

Requested By

Signature	<i>ThapathC.</i>
Name	Theraphat Chaiichum
Department	Operation
Position	Senior Officer - Operation

Subject Purpose	Request Date	21 November 2024
Request service for check leaked oil of forklift company		

[illegible]

Remark

Recommendation

Verified By

Signature _____
Name Bharati Wongjantra
position Senior Manager - Operations
Date 07 Dec 2024

☒

Acknowledged By

Signature _____
Name Capt. Wanda K. Kuching
Position _____
Date 07 DEC 2024

Approved ☒ Disapproved ☒

Acknowledged By

Signature _____
Name Capt. Wanda K. Kuching
Position _____
Date 07 DEC 2024

Comment

QUOTATION

COMPANY : NYK Auto Logistics (Thailand)

ADDRESS : : QUOTATION NO. : 67-1355

TAX ID	:	DELIVERY TIME	: 1 30;
--------	---	---------------	---------

ATTENTION : K.Sarocho

TEL/E-MAIL : 081-7625473 / sarocho.sintuvong@nykgroup.com

We refer enquiry and pleased to submit our quotation as follows :

NO.	DESCRIPTION	QTY	UNIT	UNIT PRICE	AMOUNT
	PART FOR FORKLIFT CATERPILLAR				
1	กรองเกียร์	1	ลูก	980.00	980.00
2	ชุดซ่อมกระบอกคล้า-หางย Dia.40 mm	2	ชุด	3,500.00	7,000.00
3	ค่าบริการตรวจเช็คเครื่องยนต์ตั้ง	1	งาน	800.00	800.00
	REMARK : พ่นงานพ่นาเรือ A1 แลเหลมาบั้ง				

REMARK :

SERVICE REPORT NO.05205 12/12/67
FORKLIFT CATERPILLAR DP70/T20C-648660

Should you wish to place an order, please sign and stamp and return.

To confirm rent/purchase before PO for approval

#P024208

Marthe

16 DEC 2024

CHONBURI FORKLIFT ASIA CO.,LTD.

SALE COORDINATOR

TEL081-9833439 (Kwang) / service_part@chonburiforklift.co.jp

MR. VARADON KHRUETHONGSRI

EXFOL

MANAGING DIRECTOR



CHONBURI FORKLIFT ASIA CO.,LTD.
26/38 Moo 1 T.Nong Kham A.Siracha Chonburi 20230
Tel : 038-060091-2, 081-983 3439, 089-939 6272, 065-732 2625

SERVICE REPORT
รายงานการบริการ
NO. 05205

ชื่อลูกค้า: ห้างหุ้นส่วนจำกัด วันที่: 10/12/17 เวลา: 10:00
ที่อยู่: แขวง... ชื่อผู้ติดต่อ: คุณ... โทรศัพท์: 081-417-4070
ประเภทการบริการ: ☐ ระยะประกัน ☐ สัญญาบริการ ☐ แจ้งซ่อม ☒ เข้าทำเอกสารซ่อม ☐ อื่นๆ
มอเตอร์: ยี่ห้อ CATERPILLAR รุ่น: DP70 จีซี: 1000-64660
รหัสเครื่องยนต์: 363 เกียร์: อัตโนมัติ แบตเตอรี่: 24V
รายชื่อพนักงานที่ปฏิบัติงาน: 1. ส. พันธ์ คำปลั่ง 2. พ. ชัยวัฒน์ 3. ...
ข้อมูลที่ได้รับแจ้ง: แจ้งแจ้งรถยกและเครื่องจักร

ผลการปฏิบัติงาน: ☐ ปัญหาที่แจ้งเรื่องเรียบร้อยแล้ว สามารถใช้งานได้ปกติ ☒ ปัญหาไม่ได้ ต้องรอเปลี่ยนอะไหล่ (ตามตารางด้านล่าง)

รายการอะไหล่ที่เปลี่ยนไปแล้ว		รายการอะไหล่ที่ควรขอเปลี่ยน			
ลำดับ	รายการ	จำนวน	ลำดับ	รายการ	จำนวน
			1	กรองน้ำมันเครื่อง	1 ลูก
			2	ชุดซ่อมเกียร์เบรก 1 - 2 และ 3	2 ชุด

หมายเหตุ: แจ้งแจ้งรถยกและเครื่องจักร

☐ ออกอุปกรณ์ซ่อม
☐ อื่นๆ (ระบุ)

ลายเซ็น: ... เวลาเริ่มงาน: 10:10
ลายเซ็น: ... เวลาเสร็จงาน: 11:00
ลายเซ็น: ... ถูกถ้า

FM-SV-07/20072566 Rev.01



บริษัท เมโทรเทคอีควิปเม้นท์ จำกัด
METRO TECH EQUIPMENT CO.,LTD.
17/00 ถนนสุขุมวิท แขวงคลองเตย เขตคลองเตย กรุงเทพฯ 10260
โทร. 02-742-9000 แฟกซ์ 02-331-5301 เลขที่บัญชีธนาคาร บลชี 0553946978

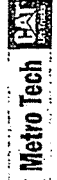

W/O.

ใบเสนอราคาอะไหล่

คุณบริษัท ชวนชุม เลขที่ 24-410
บริษัท น.เอ็น.ว.เค.เอส.ไอ.เอส. (ประเทศไทย) จำกัด 2 ธันวาคม 2567
โทร. 089-467-4050, 092-260-6224 DP70 T20C-64660
แฟคส์: FORKLIFT

บริษัทฯ มีความยินดีเสนอราคาอะไหล่และบริการเพื่อให้งานของท่านดำเนินต่อไป
We are pleased the following quotation for your perusal and kind consideration.

ลำดับที่	รหัสอะไหล่	รายละเอียด	จำนวน	ราคาต่อหน่วย	รวม
1	65025-05300	ELEMENT (กรองเกียร์)	1	1,110.00	1,110.00
2	94504-10028	SEAL KIT DP70	2	8,665.00	17,330.00
ส่วนลดค่าอะไหล่ 10%					18,440.00
					1,844.00
					16,596.00
รวมค่าอะไหล่					16,596.00
ภาษีมูลค่าเพิ่ม 7%					1,161.72
รวมทั้งสิ้น					17,757.72

ท่านมีเงินติดพันด้วยกับบริษัท เมโทรเทค

เงื่อนไขการชำระเงิน

*** เป็นราคาก่อนหักภาษีมูลค่าเพิ่ม 7% ***
*** เมื่อลูกค้าชำระเงินแล้ว จะตัดราคาตามใบกำกับภาษีมูลค่าเพิ่มให้ ***
*** อื่นๆ กรุณาแจ้ง 15 วัน เนื่องจากการดำเนินการเปลี่ยนแปลง ***

ลูกค้าที่กรอกแล้ว กรุณาส่งกลับตามใบเสนอราคาและเกิดกับ 02-331-5301
หรือ Mail : damrarn.mh@metrotech.co.th ** กรุณาระบุชื่อหน่วยงานให้ชัดเจน **
ชื่อ นาย
ตำแหน่ง
บริษัท (แทน)
ผู้ติดต่อฝ่ายบริการ

กรุณาติดต่อกลับเพื่อต้องการข้อมูลเพิ่มเติม
Tel : 086-3410972 (คุณประเสริฐ ผู้จัดการฝ่ายบริการ) , 086-3410971 (เรณิดา / ผู้จัดการฝ่ายบริการ)
Please do not hesitate to contact us if you need and other information



บริษัท เมโทรเทคอีควิปเม้นท์ จำกัด
METRO TECH EQUIPMENT CO., LTD.

1790 ถนนสุขุมวิท แขวงคลองเตย เขตคลองเตย กรุงเทพมหานคร 10110
โทร 02-325-8888 แฟกซ์ 02-325-1111 (7line) อีเมล metro@metrotech.co.th

ใบเสนอราคาเช่าบริการ

คุณวิภากร ขวัญ	เลขที่	24-410
บริษัท นีนว จำกัด (มหาชน)	วันที่	2 ธันวาคม 2567
โทร. 089-467-1050, 092-260-6224	อ้างอิง	DP70 T20C-64650
ผลิตภัณฑ์		FORKLIFT

บริษัทฯ มีความยินดีขอราคาเช่าบริการเพื่อใช้ทางพิจารณา ดังต่อไปนี้

We are pleased the following quotation for your period and kind consideration.

ลำดับ	รายละเอียด	จำนวน	ราคาต่อหน่วย	รวมรวม
1	ค่าเช่ารถยกไฟฟ้า	1	5,000.00	5,000.00
รวมค่าบริการ				5,000.00
ภาษีมูลค่าเพิ่ม 7%				350.00
รวมทั้งสิ้น				5,350.00

เดือน/ปี/จำนวนเงิน

... เป็นค่าบริการเช่ารถยกไฟฟ้า ...

... เมื่อลูกค้าชำระเงินแล้ว จะสามารถเช่ารถยกไฟฟ้าได้ทันทีโดยไม่ต้องจอง ...

ถูกทั้งนี้ขอสงวนไว้ว่า บริษัทฯ ขอสงวนสิทธิ์ในการแก้ไข 02-331-5391 หรือ Metro Tech Equipment Co., Ltd. ** กรุณาแจ้งข้อมูลให้บริษัทฯ

ชื่อ..... นามสกุล.....

ตำแหน่ง.....

ราคา (บาท)
ผู้เช่าบริการ

โทร : 086-3410972 (คุณประจักษ์ ผู้จัดการฝ่ายบริการ) , 086-3410971 (รัตติยา / ผู้จัดการฝ่ายบริการ)
Please do not hesitate to contact us if you need and other information

Photo Report

Division : ReRo Operation
Concern : ReRo Operation
Contractor : Mr. Theeraphat Chalchum
Period :
Subject : To Found oil hydraulic leaked
Location : Forklift company 7 tons model DP70
Description & Background
1. Found oil hydraulic leaked under engine oil tank
2. Found oil hydraulic leaked at right-left mast
Request vendor to check for purchase and repair

Picture

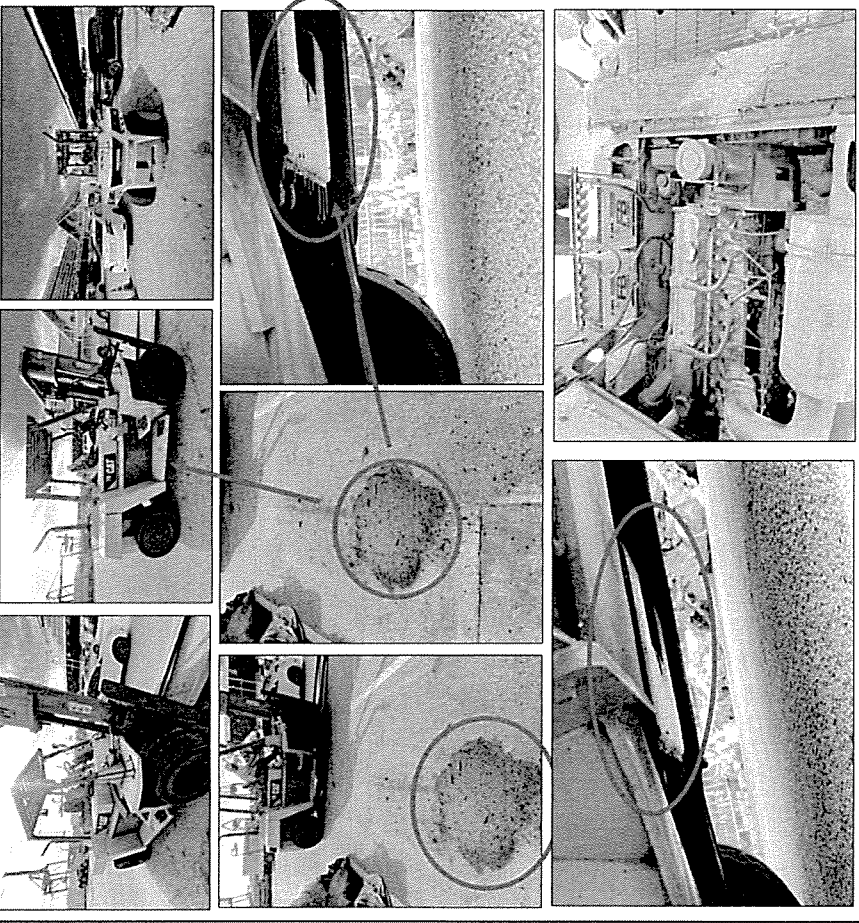



PETTY CASH VOUCHER

PCNO: 95971

DATE: 22 / 10 / 67.

PAY TO: MR. Bancho Wongjanta	Supporting Document	Account Code	Amount (Curr : THB)
For: Mileage check up @ 170,000 KM. company car	9		5360.34
ISUZU P-MAX NO. 1630			
- WH73-1.			25.93
TOTAL:			3336.41

AMOUNT IN WORDS: Three thousand three hundred thirty six baht and forty one satang.
(The recipient or person requesting for payment cannot approve this petty cash voucher)

Claimant's Signature
Name: Jitthampong Jitthang
Date: 22/10/67

Checked by
Name: Jitthampong Jitthang
Date: 22/10/67

Verified by
Name: Wisut Kruachang
Date: 22/10/67

Approved by
Name: Akiro Wainabae
Date: 22/10/67

Received by
Name: Akiro Wainabae
Date: 22/10/67

ISUZU

ต้นฉบับสำเนาหลักฐาน

ใบเสร็จรับเงิน/ใบกำกับภาษี / Receipt / Tax Invoice

บริษัท อีซูซุ ตะวันออก จำกัด (สำนักงานใหญ่)
15/219 หมู่ที่ 4 ต.สุรศักดิ์ อ.สุรสาข จ.ชลบุรี 20110
เลขประจำตัวผู้เสียภาษี: 0205548015344 สาขา: 00000
โทรศัพท์: 038314253 - 038314257 #124 โทรสาร: 038328292

ชื่อลูกค้า: บจก. เอ็ม วาย เค ออโต้ โลจิสติกส์(ประเทศไทย) (สำนักงานใหญ่)
ที่อยู่: 288 ม.3 ทำเลียบถนนรัง ลำปางทุ่งสุตา อำเภอศรีราชา จังหวัดชลบุรี 20230
เลขประจำตัวผู้เสียภาษี: 0105542067602 สาขา: 00000
หมายเลขลูกค้า: PC0150005469 โทรศัพท์: 0894674050 โทรสาร: 038401635
ผู้รับ: เกรียงไกร โทรศัพท์: 0801424599

รายการ Description	ราคาก่อนส่วนลด Amount Before Discount	ส่วนลด Discount	ราคาส่งท้าย Amount After Discount
1. ค่าแรง (Labor Fees)	1,677.50	880.00	797.50
2. ค่าอะไหล่ (Spare Parts)	2,343.00	0.00	2,343.00
3. ค่าวัสดุสิ้นเปลือง (Sub Materials)			
4. ค่าส่งจ้างรายเดือน (Sub Contract)			

จำนวนเงินรวมก่อนหักส่วนลด / Total Amount Before Discount	4,020.50
ส่วนลดอุปถัมภ์ / Service Coupon Discount	880.00
ส่วนลดคูปองเงินสด / Cash Coupon Discount	0.00
จำนวนเงินรวมหลังหักส่วนลด / Total Amount After Discount	3,140.50
ภาษีมูลค่าเพิ่ม / VAT 7 %	219.84
จำนวนเงินรวมสุทธิ / Net Amount	3,360.34
จำนวนเงินสุทธิเป็นตัวอักษร: สามพันสามร้อยหกสิบบาทสามสิบสี่สตางค์	

วันที่ชำระเงิน: 22 ตุลาคม 2567
ชำระเงินสด: เงินสด: 3,360.34

ผู้รับเงิน
Authorized Signature Collector
(วงเล็บ พจนานุกรม)

ลูกค้า
Customer
(วงเล็บ พจนานุกรม)

ใบเสร็จรับเงินนี้จะสมบูรณ์เมื่อมีบริษัท เขียนเก็บเงินตามจำนวนดังกล่าว
และลายเซ็นของผู้รับเงินกำกับด้วย

เงื่อนไขในการรับประกันและบำรุงรักษา

1. ระยะเวลาในการรับประกันจะขึ้นอยู่กับประเภทและขนาดของเครื่องยนต์ หรือ อุปกรณ์ที่ติดตั้ง โดยจะแตกต่างกันไปขึ้นอยู่กับรุ่นและขนาดของเครื่องยนต์ หรือ อุปกรณ์ที่ติดตั้ง

2. กรณีที่มีการดัดแปลงหรือเปลี่ยนแปลงอะไหล่จากอะไหล่เดิม หรือ อะไหล่ที่ไม่ใช่ของ Isuzu หรือ อะไหล่ที่ไม่ใช่ของ Isuzu จะไม่อยู่ในขอบเขตการรับประกัน

3. กรณีที่มีการดัดแปลงหรือเปลี่ยนแปลงอะไหล่จากอะไหล่เดิม หรือ อะไหล่ที่ไม่ใช่ของ Isuzu จะไม่อยู่ในขอบเขตการรับประกัน

เวลาทำการ: จันทร์-ศุกร์ 08:00-17:00, เสาร์ 08:00-17:00, วันอาทิตย์ 08:00-17:00 / Business Hours: Mon-Fri 08:00-17:00, Sat 08:00-17:00, Sun 08:00-17:00
วัน / เวลา พิมพ์เอกสาร: 22/10/2567 10:47

**REQUISITION FORM**

Requested By _____

Signature	
Name	Theeraphat Chaichum
Department	Operation
Position	Senior Officer - Operation

Subject	MILEAGE CHECK UP AND REPAIR COMPANY CAR
Purpose	ISUZU D-MAX NO.1630

Request Date 11 October 2024

No.	Item	Description	QTY	Unit	Remark
1	Check Up	MILEAGE CHECK UP @ 190,000 KM COMPANY CAR ISUZU D-MAX NO.1630	1.00		
2	Repair	Air Conditioning System (The air conditioner is not cool.)	1.00		
3	Repair	Tailgate handle (Can't open tailgate)	1.00		

Remark

Recommendation

Approved ☐ Disapproved ☒

Acknowledged By

Acknowledged By
Signature _____
Name _____
Position _____
Date _____

Verified By

Signature	<i>Danah W</i>
Name	Bianca Wongtauta
position	Senior Manager Operations
Date	15 Oct 2024

Comment

[illegible]

หมายเหตุ เลขประจำตัวผู้เสียภาษีอากร (13 หลัก)* หมายถึง

1. กรณีปกครองรวมภายใน ให้ใช้งบประมาณของกรมการปกครอง
2. กรณีนิติบุคคล ให้ใช้งบประมาณของกรมพัฒนาธุรกิจการค้า
3. กรณีอื่น ๆ นอกเหนือจาก 1. และ 2. ให้ใช้งบประมาณจัดตั้งเสียภาษีอากร (13 หลัก) ของกรมสรรพากร



ใบแจ้งซ่อมรถยนต์

เรียน ผู้จัดการศูนย์ซ่อมรถยนต์ อีซูซุตะวันออกชลบุรี จำกัด สาขาศรีราชา
ข้าพเจ้า นายธีรภัทร ขาวขุม ตำแหน่ง ตำแหน่ง Officer มีหน้าที่ดูแลรับผิดชอบในการบำรุงรักษารถยนต์
บริษัท NYK Auto Logistics (Thailand) Co., Ltd.

1. มีจุดประสงค์จะแจ้งซ่อมรถยนต์ Isuzu D-max double cab หมายเลขทะเบียน 2กท1630 ดังนี้

ลำดับที่	รายการ	อาการของรถยนต์
1.	ตรวจเช็คระยะ	ตรวจเช็คระยะ 190,000 ก.ม. (ระยะเวลา 6 เดือน) เลขไมล์ที่จริง 89,074 ก.ม. (เข้าศูนย์ครั้งก่อน วันที่ 19 ม.ค. 67) เลขไมล์ 85,710 ก.ม.
2.	แอร์ไม่เย็น	ระบบทำความเย็นทำงานผิดปกติ มีแต่ลม ไม่มี ความเย็น
3.	มือเบรกจะบะท้าย	มือเบรกจะบะท้ายชั่วคราว ไม่สามารถใช้งานได้

ลงชื่อ

Thirapatt

Heeraphat Chaiyachum

Senior Officer - Operation

วันที่ 11/01/2567

ผู้แจ้งซ่อม

ลงชื่อ

Santana

ผู้อนุมัติการซ่อม

วันที่

NYK Auto Logistics (Thailand) Co., Ltd.

Head Office: A-1 Terminal, 288 Moo 3, Laem Chabang Port Road, Thungskhula, Sriracha, Chonburi 20230 Tel: 038-401620 Fax: 038-401635
Ladkrabang Branch: 131-1/1 Moo 4, Romklao Road, Klongsampravit, Ladkrabang, Bangkok, 10520 Tel: 02-7378198 -202 Fax: 02-7378203

ISUZU

ต้นฉบับสำหรับลูกค้า

ใบเสนอราคา / Quotation

บริษัท อีซูซุ ตะวันออก ชลบุรี จำกัด (สำนักงานใหญ่) 15/219 หมู่ที่ 4 ด.สุระศักดิ์ อ.ศรีราชา จ.ชลบุรี 20110 เลขประจำตัวผู้เสียภาษี: 0205548015344 เลขที่: 00000 โทรศัพท์: 038314253 - 038314257 H124 โทรสาร: 038328292	เลขที่เอกสาร: SVQUO24001875 วันที่เสนอราคา: 16 ตุลาคม 2567 เลขทะเบียน: 2กท1630 กท
---	---

ชื่อลูกค้า: บก.เย็น วาน เค.อโต้ โซลูชันส์(ประเทศไทย) (สำนักงานใหญ่) ที่อยู่: 288 ม.3 ตำบลหนองบัว ตำบลทุ่งสง อำเภอศรีราชา จังหวัดชลบุรี 20230 เลขประจำตัวผู้เสียภาษี: 0105542067602 เลขที่: 00000 หมายเลขเอกสาร: PC0150005469 โทรศัพท์: 0894674050 โทรสาร: 038401635	ระบุถึง: นกอะเนปาร์ก รายละเอียด/วันหมดอายุ: SILVER / 15 ก.ค. 2568 ระยะเวลาประกัน: 1 ปี
---	--

รหัสรายการ Item Code	ประเภท Type	รายการค่าแรง/อะไหล่/อเนกประสงค์ Labor / Parts Description / Band / Condition	จำนวน Quantity	จำนวนเงินก่อนส่วนลด Amount Before Discount	ส่วนลด Discount % / Amount	จำนวนเงินหลังส่วนลด Amount After Discount
MA		เช็คตามระยะ 190,000 กิโลเมตร หรือ 114 เดือน (190000)				
319A84	MA	190K งานบำรุงรักษาเครื่องแชสซี	220.00	220.00		220.00
	MA	เปลี่ยนน้ำมันเครื่อง				
	MA	ตรวจและทำความสะอาดเครื่องยนต์				
3U0090	MA	ตรวจเช็ค 8 ระบบสำคัญ (ครอบคลุม 30 รายการ) - AC	330.00	330.00	100%	0.00
	MA	ตรวจเดินสายยาง				
	MA	ตรวจเดินน้ำมันกลับแบตเตอรี่				
B5835	OT	บริการล้างรถฟรี				
	OT	เปลี่ยนมือเบรกหน้าซ้ายและขวา พร้อมมือเบรกหน้าขวา				
	OT	ตรวจซ่อมและปรับอุปกรณ์ระบบต่างๆ 4.5 ม. ช				
3U0209	OT	ตรวจซ่อมระบบปรับอากาศเบื้องต้น หากไม่ผ่านแล้ว				
		ขาด ต้องงัดตู้แอร์ตรวจเช็คใช้เวลานาน (ราคาแพง				
		แจ้งอีกครั้งค่ะ)				
รวมค่าแรง			1.00	1,127.50	330.00	797.50
985531703A	MA	น้ำมันเครื่อง SEMI 10W30 C14 SL(ครึ่งซอง)(ใหม่)	1.00	978.00		978.00
985531703B	MA	น้ำมันเครื่อง SEMI 10W30 C14 1L(ครึ่งซอง)(ใหม่)	1.00	163.00		163.00
897912531T	MA	ปะเก้นปั๊มไต้ท้ายน้ำมันเครื่อง(ครึ่งซอง)(ใหม่)	1.00	22.00		22.00

เวลาทำการ: จันทร์-ศุกร์ 08:00-17:00, เสาร์ 08:00-17:00, วันอาทิตย์ 08:00-17:00 / Business Hours: Mon-Fri 08:00-17:00, Sat 08:00-17:00, Sun 08:00-17:00

วัน / เวลา ที่พิมพ์เอกสาร 16/10/2567 15:18 หน้า 1/2

Photo Report			Issued	Checked	Approved
				กตพร	
			Date: 15 Aug 2016	Date: 15 Aug 2016	Date: 15 Aug 2016

วันที่ : 15 สิงหาคม 2567

แผนก : RORO OPERATION
ผู้ได้รับของ : RORO OPERATION
ผู้รับแทน : -
วันที่ : 15 สิงหาคม 2567
เรื่อง : แจ้งซ่อมแอร์ปรับอากาศรถยนต์ ISUZU ทะเบียน 2 กก 1630 แอร์ไม่เย็น
สถานะ : งานที่ใกล้จะเสร็จ
สถานที่ : รถยนต์ใช้สำหรับปฏิบัติงาน Operation (A/S : 70000001005)
รายละเอียด : แจ้งซ่อมแอร์ปรับอากาศรถยนต์ ISUZU ทะเบียน 2 กก 1630 พบว่าไม่มีความเย็นออกมาจากรีโมทอากาศนี้ขอยื่นเรื่องออกมา

รูปภาพ

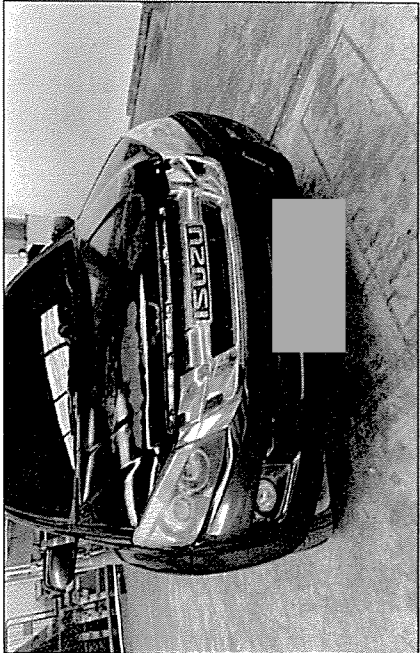
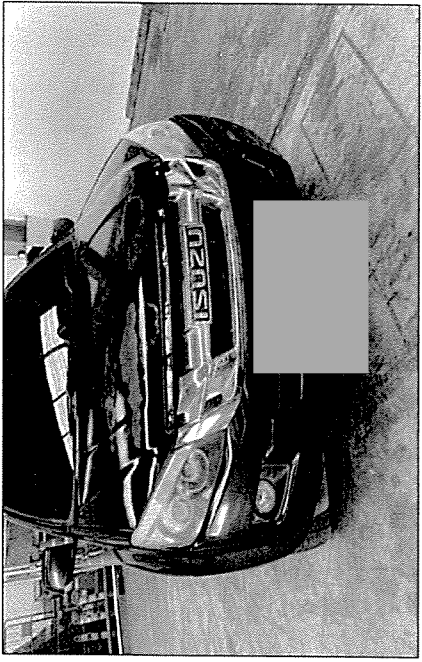

Photo Report			Issued	Checked	Approved
				กตพร	
			Date: 15 Aug 2016	Date: 15 Aug 2016	Date: 15 Aug 2016

วันที่ : 15 สิงหาคม 2567

แผนก : RORO OPERATION
ผู้ได้รับของ : RORO OPERATION
ผู้รับแทน : -
วันที่ : 15 สิงหาคม 2567
เรื่อง : แจ้งซ่อมแอร์ปรับอากาศรถยนต์ ISUZU ทะเบียน 2 กก 1630
สถานะ : งานที่ใกล้จะเสร็จ
สถานที่ : รถยนต์ใช้สำหรับปฏิบัติงาน Operation (A/S : 70000001005)
รายละเอียด : แจ้งซ่อมแอร์ปรับอากาศรถยนต์ ISUZU ทะเบียน 2 กก 1630 โดยไม่สามารถเปิดแอร์ได้

รูปภาพ



MIDTRONICS
MDX-P300
00

STORE NAME

STREET

POSTAL CODE

CITY

PHONE NUMBER

BATTERY TEST

GOOD BATTERY

VOLTS
MEASURED
614CCA
RATING
490CCA
JIS#
80026

BAT. TYPE REGULAR
BAT. LOCATION - IN VEHICLE

STARTER TEST

NORMAL

VOLTS
11.04V

CHARGING TEST

OK

VOLTS
14.27V

1117101722-4029
192-3640

AP	
PO	
INV	

เลขที่เอกสาร Document No.	วันที่ออกเอกสาร Document Date
TS220-2410-00107	29/10/2567
เลขที่เอกสารอ้างอิง Reference No.	ลักษณะการชำระเงิน Credit / Cash

แบบ Page	1
ระยะเวลาเฉลี่ยวัน	55
Average Dist/Day	0.00
ราคาประเมินค่าของ	Service Advisor
Estimate Price	

เลขประจำตัวผู้เสียภาษี 0105542067602		Service Advisor	
หมายเลขใบกำกับภาษี Tax Invoice No.	วันที่ Date	รุ่นรถ Car Model	หมายเลขตัวถัง Chassis No.
274 2429 เลขหมายรถ Vehicle No.	วันที่รับ Receive Date	Paper Sport รุ่นสปอร์ต Sport Model	405AUJCE0119
วันที่รับ Receive Date	วันที่ส่ง Delivery Date	เลขที่ใบส่ง Delivery No.	เลขที่ใบรับ First Kilometer

ที่	29/10/2567	09/03	29/10/2567	12/09	ราคา Unit Price	ส่วนลด Disc %	มูลค่าส่วนลด Disc Amount	รวมมูลค่า Net Price	220.5560
ที่	สลิปงานประจำชิ้น Operation Code/Part No		รายการ Description	จำนวน Quantity/FR					
1	PR00260		เส้นตะแกรง 260090 1m	1.90	590.00	0.00	0.00	1,121.00	
2	SD090005		สวิตจางี้	1.00	300.00	0.00	0.00	300.00	
3	STANDARD		ขอมหักไม้	1.00	0.00	0.00	0.00	0.00	
4	MZ320886		ไม้ฉนวนซีเมนต์กันสารเคมีขนาด 10x30x6L	1.00	1,110.00	0.00	0.00	1,110.00	
5	MD050317		ฉนวนอลูมิเนียมกันความร้อน	1.00	22.00	0.00	0.00	22.00	
6	MZ691075		สกรูระบบกันสั่นขนาด PM 2.5	1.00	480.00	0.00	0.00	480.00	
7	1770A373		สายรัดข้อมือเชื่อมเหล็ก	1.00	510.00	0.00	0.00	510.00	
8	MZ320799		ไม้ทาสีตามระบบท่อขึ้นบนและใต้	1.00	150.00	0.00	0.00	150.00	
9	MZ371140		สารเคลือบผิวกันสนิมบนท่อ (ขึ้นตามท่อ)	1.00	55.00	0.00	0.00	55.00	

ก่อนหักส่วนลด	Before Discount
ส่วนลด	Discount
รวมที่ต้องจ่าย	Total Amount
หักภาษี 7%	Subtract 7% Tax
รวมที่ต้องจ่าย	Total Amount

$X \cdot T_{\text{Peta}} + C$	(ผู้ให้สินค้า(Receiver)ลูกค้า(Customer)
-------------------------------	---

เลขที่ใบแจ้งหนี้/ใบกำกับภาษี ORIGINAL INVOICE/TAX INVOICE	วันที่ออกเอกสาร Document Date.
เลขที่เอกสาร Document No.	29/10/2567
เลขที่เอกสารอ้างอิง Reference No.	บัญชีเงินฝาก Credit / Cash

ราคาประเมินราคา Estimate Price	0.00	ระยะเฉลี่ย/วัน Average Dist./Day	55	หน่วย Unit	1
-----------------------------------	------	-------------------------------------	----	---------------	---

ชื่อที่ปรึกษาทางการเงิน
Service Advisor

คุณเอก พลหมื่น

Service Advisor	นางสาวจิราพรหมณี Engine No.	สี Color
	4D56UCEC0119	
เฉลี่ยไมล์รวม Kilometer	เฉลี่ยไมล์รวมแล้ว Finish Kilometer	

[illegible]

ก่อนหักส่วนลด	Before Discount
หักส่วนลด	Discount
รวมเงิน	Amount
หักภาษี 7%	Added tax
รวมเงิน	amount

8. Thyphat C

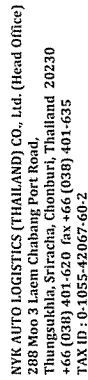

FM-PU01-01 Rev.00

Requested By

Subject Milage check up @260,000 k.m.
Purpose Mitsubishi Pajero no.2429
Request Date 10 October 2024

Remark

☒ Approved
☐ Disapproved

Signature _____
Name _____
position _____
Date 15 OCT 2024
Senior Manager, Operations

Comment

The proposed scope, price, terms, and conditions have been
agreed and accepted, please proceed the work accordingly.
Order confirmation refers to PO No. PO241037
Signature: *[Signature]* 24 OCT 2024



1985年10月3日 星期一 晴 14°C至21°C 风：微风

INR. 038-197342 UNINT. 038-197344

[illegible]

Customer Name & Address

บริษัท จำกัด ๒๕๖๓ (สำหรับงานพิเศษ)

[illegible]

	(C)				
Residuals (Intercept)	4,033.70				4,033.70
Intercept	0.00		0.00	0.00	0.00
Expenditure	4,033.70		0.00	0.00	4,033.70
Expenditure, %	262.31		0.00	0.00	262.31
Model Summary	4,033.70		0.00		4,033.70

Copyright © 2004 by John Wiley & Sons, Inc.

of the \mathcal{H}_2 norm of the error system, and the \mathcal{H}_2 norm of the error system is defined as



บริษัท มิตซูบิชิ มอเตอร์ส (ประเทศไทย) จำกัด

16/64 หมู่ 8 ต.หนองปลาไหล อ. บางละมุง จ. ชลบุรี 20160

REGISTERS

โทร. 038-197342 แฟกซ์. 038-197344

เลขประจำตัวผู้เสียภาษี : 0205546010256

ชื่อและชื่อลูกค้า (Customer Name & Address)

บริษัท เอ็น วาย เค ออโต้ ไดส์ทริบิวท์ (ประเทศไทย) จำกัด (สำนักงานใหญ่)

288 หมู่ 3 ถนน ท่าเรือแหลมฉบัง ตำบล พังสุธยา อำเภอ ศรีราชา จังหวัดชลบุรี 20230

เบอร์โทรศัพท์ : 0890484571

หมายเลขทะเบียนรถ	รุ่นยี่ห้อ	หมายเลขตัวถัง	สี	เลขไมล์เมตร	รับรถเพื่อซ่อม	นัดหมายการซ่อมเสร็จ
288 2429 กรุงเทพมหานคร	Page Sport	MMT0YK040P001386	Color	Kilometer	วันที่รับรถ	วันที่เสร็จ
				218.000	17/10/2567	17/10/2567

ที่	รหัสงาน/เบอร์อะไหล่	รายการ	จำนวนงาน	ราคา	ส่วนลด	มูลค่าส่วนลด	ราคาสุทธิ
No.	Operation Code/Part	Description	Quantity/FR	Unit Price	Disc %	Disc Amount	Net Price
1	P000260	C เสียรถ 260000 มม	1.90	1,121.00	0.00	0.00	1,121.00
2	GD990005	C ถัดจารบี	0.50	300.00	0.00	0.00	300.00
						รวมค่าแรง	1,421.00
1	15200W010P	C กรองน้ำมันเครื่อง	1	225.00	0	0	225.00
2	1770A373	C กรองน้ำมันเชื้อเพลิง	1	510.00	0	0	510.00
3	MD050317	C แหวนรองปีกเกียร์น้ำมันเครื่อง	1	22.00	0	0	22.00
4	MZ320799	C น้ำมันทำความสะอาดตัวลิ้นหัวอะไหล่	1	150.00	0	0	150.00
5	MZ320896	C น้ำมันเครื่องสังเคราะห์เกรด OW30 6L	1	1,110.00	0	0	1,110.00
6	MZ321140	C จารบีหล่อลื่นระบบเบรก (ชิ้นส่วนยาง)	1	55.00	0	0	55.00
7	MZ321165	C จารบีหล่อลื่นระบบเบรก (ชิ้นส่วนโลหะ)	1	60.00	0	0	60.00
8	MZ691075	C ไทกรองระบบปรับอากาศ PM 2.5	1	480.00	0	0	480.00
						รวมค่าอะไหล่	2,612.00

ยอดรวมก่อนหักส่วนลด	มูลค่า (C)	งานซ่อม (W)	ศูนย์บริการ (I)	รวมทั้งหมด
Total Before Discount	4,033.00	0.00	0.00	4,033.00
รวมส่วนลด	0.00			0
Total Discount	0.00			0.00
ยอดรวมทั้งสิ้น	4,033.00	0.00	0.00	4,033.00
ภาษีมูลค่าเพิ่ม 7%	282.31	0.00	0.00	282.31
Value Added Tax	282.31			282.31
ยอดรวม	4,315.31	0.00	0.00	4,315.31
Net Amount				

ผู้จัดการ (Manager) _____ ผู้รับเงิน (Receiver) (ลูกค้า) (Customer)



ใบแจ้งซ่อมรถยนต์

เรียน ผู้จัดการศูนย์ซ่อมรถยนต์คัมมิตูบิชิ มอเตอร์ (ประเทศไทย) จำกัด สาขาพัทยา
ข้าพเจ้า นายธีรภัทร ชัยชุมพ์ ตำแหน่ง เจ้าหน้าที่ศูนย์บริการลูกค้าในการบำรุงรักษารถยนต์

บริษัท NYK Auto Logistics (Thailand) Co., Ltd.

1. มีจุดประสงค์แจ้งซ่อมรถยนต์ Mitsubishi Pajero Sport หมายเลขทะเบียน 2กย 2429 กรุงเทพมหานคร ดังนี้

ลำดับที่	รายการ	อาการของรถยนต์
1.	ตรวจเช็คระยะตามรอบ	ตรวจเช็คระยะ 260,000 กม. (ระยะเวลา 6 เดือน) เลขไมล์ที่แท้จริง 220,508 กม. (เข้าสู่ครั้งก่อนวันที่ 6 พ.ค. 67) เลขไมล์ 218,566 กม.
2.	สภาพหนังสือแจ้ง	สภาพหนังสือแจ้งปกติ

ลงชื่อ

ผู้แจ้งซ่อม

ลงชื่อ

ผู้อนุมัติการซ่อม

NYK Auto Logistics (Thailand) Co., Ltd.

Head Office: A-1 Terminal, 288 Moo 3, Laem Chabang Port Road, Thungskhla, Sriracha, Chonburi 20230 Tel: 038-401620 Fax: 038-401635
Ladkrabang Branch: 131-131/1 Moo 4, Ronkiao Road, Klongsamprvet, Ladkrabang, Bangkok, 10520 Tel: 02-7378198 -202 Fax: 02-7378203

ภาคผนวก 2ข

เอกสารเงื่อนไขและข้อกำหนดการเข้าพักเทียบเรือ



NALT TERMINAL (A1)
TERMS AND CONDITIONS OF USE OF BERTH FACILITY

1. All applications for a berth in the prescribed form shall be made at least one (1) month before the arrival of the ship. Berthing is confirmed subject to the following conditions:-
 - (a) NYK Auto Logistics (Thailand) Co., Ltd. (NALT) shall not be held responsible for any loss (whether consequential or otherwise) sustained by you, your agent or nominee due to any unforeseen circumstances or conditions beyond NALT's control, which may include but not limited to unavailable berthing allocation of berth on that day.
 - (b) All berth confirmation will only be given one month before the vessel's arrival.
 - (c) NALT shall be informed of any cancellation of berth by way of written notice of at least fourteen (14) days before the date of berth, failure of which a cancellation charge of fifty (50%) percent of PDE's amount shall be imposed.
 - (d) And any change of berthing schedule by way of written notice of at least fourteen (14) days before the date of berth. If shortage notices, terminal shall reserve our right to arrange berth on available time.
2. NALT Terminal offers its berths to all International Cruise ships and other approved vessels but in consideration of NYK's investment and its own traffic, NALT Terminal shall not permit cruise lines with Regular Fixed Schedule of calls or ships' that are based in the Asian Region for a period of time, to berth at its Terminal. For this purpose, Regular Fixed Schedule shall mean cruise calls by any cruise operator of more than 3 (three) times per calendar year in respect of the same ship. However, this condition may be waived at NALT's discretion.
3. In the event, where there is a potential clash occurring, all parties shall consult and negotiate on the best way to resolve the issue. However, in the case of a dispute, NALT decision shall be absolutely final and conclusive.
4. You shall:
 - (a) forever protect, save and keep harmless, and indemnify NALT and its affiliates, shareholders, directors, officers and employees from and against any and all claims, demands, damages, suits, judgments, penalties, costs, expenses, reasonable attorney's fees and liabilities of any kind or nature whatsoever arising directly or indirectly out of or in connection with:
 - (i) a breach by you of any of your representations, warranties or covenants under this Agreement and/or the Application For Berth; or
 - (ii) the negligence or willful misconduct of you or any of your employees, agents, representatives or any of your affiliates; or
 - (iii) any environmental damage/harm, pollution, contamination and/or escape of a containment, caused by you or any of your servants, agents, employees, invitees, contractors or other persons authorized or permitted on the Terminal in any manner whatsoever; or
 - (iv) a violation of any law, rule, regulation by you or any of your employees, agents, representatives or any of your affiliates.

This indemnity does not extend to any loss occasioned by the act or default of NALT or its servants, agents and/or employees.

 - (b) absolve NALT, its servants, agents and/or employees from any liability in respect of any loss or damage or any loss arising from any personal injury (fatal or otherwise), claims, cost and expenses howsoever occasioned during and in connection with the berthing operations of the above vessel.

- (c) prior to entry upon the Terminal, procure and maintain at your own cost and expense relevant comprehensive and adequate Public Liability Insurance for any single event covering all of your operations on or about the Terminal and NALT shall be included as a named co-insured.
 - (d) in accordance with any relevant and existing statutory regulations, to ensure your employees are covered by the Workers Compensation Insurance or equivalent and all of your employee vehicles shall have the appropriate Third Party Liability Insurance cover as the case may be.
 - (e) comply with all rules and by-laws and all internationally accepted standards and recommended practices in respect of safety standards imposed or issued by any authority having jurisdiction in respect of handling of passengers.
 - (f) Comply with the provisions of all statutes, ordinances, by-laws, regulations and rules prevailing at that time, affecting the Terminal and shall satisfy all requirements of any authority including but not limited to NALT, the local and state governments, the Department of Occupational Safety and Health (or any other similar Department) in relation to undertaking all operations at the Terminal and the port operating procedures for shipping.
5. All services at the terminal shall be provided by NALT. However, NALT shall assume no responsibility for provisions of any utility services, which do not exist in the Terminal at the time of booking ("Additional Services"). In the event you require any such Additional Services, you shall inform NALT by way of written notice of at least twenty one (21) days before the arrival of the ship. All such Additional Services shall be arranged solely by NALT through a third party or outside agencies and unless you have been informed otherwise officially by NALT, no Shipping Agent will be allowed to provide or arrange for such services. You shall be charged for the use of the services at the Terminal or any Additional Services arranged by NALT on a "user pays" basis at commercial rates applicable at that time and a service charge would also be imposed for the said services.
 6. Any obligations under relevant and prevailing environmental legislation must be complied strictly and you shall indemnify and keep indemnified NALT against all claims whatsoever incurred arising from contamination or pollution which is caused by you.
 7. You shall take all reasonable and practicable measures to prevent and/or minimize environmental harm occurring within or adjacent to the Terminal and any costs associated with the cleanup and remedial actions required as a result of the contamination or pollution caused by you shall be solely borne by you.
 8. You understand and agree that your right to use is not an exclusive right of use and NALT shall, at any time permit others to use the Terminal and NALT decision shall be final and conclusive.
 9. NALT reserves the unconditional right to at any time, without prior notification whatsoever, vary, amend, withdraw and/or add any one or more of the terms and conditions contained herein.
 10. By utilizing and berthing at the Terminal, you acknowledge unconditional acceptance to be bound by these Terms and Conditions.
 11. Payment Terms:-
 - (a) Attached herewith is the Port Disbursement Estimate (PDE) for your reference prior to ship Arrival. You shall pay the amount stated in the PDE in full, at least 14 days prior to the ship Arrival.

- (b) Should there be any differences between the PDE and the Port Disbursement Invoice (PDI), the difference in amount shall be settled by the respective party in the following manner; -
- (i) In the case of over billing, the excess amount paid by you shall be refunded to you by NALT; and
 - (ii) If the PDI amount is higher than the PDE, then the shipping agents, owners or charterer shall pay the remaining balance within a Thirty (30) days from the date of the PDI.
- (c) Without prejudice to the rights of NALT against you under the Terms and Conditions herein if you fail to pay any sums or moneys whatsoever due under Clause 11 (a) & (b) hereof, the same shall bear interest at the rate of one point five percent (1.5 %) per month or such other prevailing interest as may be determined by NALT or the maximum rate permitted by the law, whichever is lesser, from the date due until payment is made in full by you with such interest.
12. In the event of any breach of the above terms and conditions, which includes but not limited to the failure to make payment in accordance with Clause 11 hereof, NALT shall be entitled to immediately withdraw any permission granted to you for the use of the berth facility without any further notice and NALT shall not be held liable for any loss (whether consequential or otherwise) sustained by you, your agent or nominee as result thereof.
13. Any notices or other communication required herein shall be in writing in the English language and shall be delivered personally or be sent by courier, first class post, pre-paid recorded delivery (and air-mail if overseas) or by cable, telex, electronic mail or facsimile transmission, to the party due to receive the notice or communication at the business address.
14. Time wherever mentioned shall be of the essence of these Terms and Conditions.
15. Failure by NALT to enforce at any time any of the terms and conditions herein shall not be construed as a waiver of any continuing breach of any terms and conditions or any other of the terms and conditions above or as a waiver of any rights herein.
16. If any of the Terms and Conditions herein are held to be invalid or unenforceable for any reason by a court or governmental authority of competent jurisdiction, Terms and Conditions will be deemed to be stricken and the remainder of this Agreement shall continue in full force and effect.
17. Kindly indicate your acceptance of the terms and conditions as stated above by reverting this e-mail.

We, _____, hereby unconditionally confirm acceptance of the above terms and conditions of use of berth facility.

Signed,
For and behalf of
Name:
Designation:

Witnessed By,
Name
Designation:

ภาคผนวก 3ข

เอกสารรับรองการจัดเก็บขยะภายในพื้นที่โครงการ



ใบเสร็จรับเงิน



เลขที่ ๒ เลขที่ 38

๒๕๖๓ ๑๖ ๑๖ ๕๔

สำนักงานเทศบาลนครแหลมฉบัง

ได้รับเงินค่าธรรมเนียมเก็บขยะมูลฝอย

จาก บริษัท เอส เอช ดี เอ็ม จำกัด (ประเทศไทย) จำกัด

บ้านเลขที่ ๒๘๘ หมู่ที่ ๓ ตำบล ชะอำ อำเภอ สี่พระยา

ประจำเดือน กรกฎาคม ๒๕๖๓

เป็นเงิน - ๑,๐๐๐ -

(ตัวอักษร) - หนึ่งพันบาทถ้วน

ถูกต้องแล้ววันที่ ๒๓ เดือน กรกฎาคม พ.ศ. ๒๕๖๓

สมบุณย์

ผู้ช่วยผู้จัดการงานทั่วไป



บริษัทการจัดเก็บขยะมูลฝอย

ใบเสร็จรับเงิน



เลขที่ ๑๔ เลขที่ 38

๒๕๖๓ ๑๖ ๑๖ ๕๔

สำนักงานเทศบาลนครแหลมฉบัง

ได้รับเงินค่าธรรมเนียมเก็บขยะมูลฝอย

จาก บริษัท เอส เอช ดี เอ็ม จำกัด (ประเทศไทย) จำกัด

บ้านเลขที่ ๒๘๘ หมู่ที่ ๓ ตำบล ชะอำ อำเภอ สี่พระยา

ประจำเดือน กรกฎาคม ๒๕๖๓

เป็นเงิน - ๑,๐๐๐ -

(ตัวอักษร) - หนึ่งพันบาทถ้วน

ถูกต้องแล้ววันที่ ๒๓ เดือน กรกฎาคม พ.ศ. ๒๕๖๓

สมบุณย์

ผู้ช่วยผู้จัดการงานทั่วไป

บริษัทการจัดเก็บขยะมูลฝอย

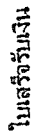

เลขที่ RCJ7-01000/67
วันที่ 20 กันยายน 2567

เทศบาลนครขอนแก่น

ได้รับเงินจาก บริษัท เอ็น วาย เค อีโต้ โคจิสติกส์ (ประเทศไทย) จำกัด

ลำดับ	รายการ	รหัสบัญชี	จำนวนเงิน (บาท)	หมายเหตุ
	ทั้งปี 288 ม.3 ม.- ข.- ค.- ง. (สุทธา อ.ศรีราชา จ.ชลบุรี)			
1	ค่าธรรมเนียมเก็บและขนมูลฝอย	4401030106.001	2,000.00	เดือนกันยายน 2567
		รวมเงิน	2,000.00	

ตัวอักษร (สองพันบาทถ้วน)

ไว้เป็นการถูกต้องแล้ว

คณปเิ

អង្គការ

PATIENT INFORMATION

เงินโอนเข้าบัญชีธนาคารกรุงไทย จำกัด (มหาชน) สาขาอ่าวอุดม เลขที่บัญชี 2471000010
วันที่ 20 กันยายน 2567 : 2,000.00 บาท

รวม :	2,000.00 บาท
-------	--------------



ใบเสร็จรับเงิน

เล่มที่ 4.....เลขที่ 19

(70-10-24-29-62)

สำนักงานเทศบาลนครแหลมฉบัง

ได้รับเงินค่าธรรมเนียมนับเก็บจนหมดพอดี

ได้รับเงินค่าธรรมเนียมเก็บขยะมูลค่า
๑๐๒ บาท ๑๒ ๐๐๒๒
คุณ สุวิภา เอ็น ๑๒ ๐๐๒๒
เลขที่ ๑๒ ๐๐๒๒

จาก จัตุราช ๐๔ ๑๗ ๐๐๒๓ เสด็จมา พระบาทสมเด็จพระเจ้าอยู่หัว
บ้านเลขที่ ๒๕๘ หมู่ที่ ๓ ตำบล จันทราราม อำเภอ

ประจำเดือน ๗/๑/๖๗

จำนวนเงิน 1-2000 บาท สตกค

(ตัวอักษร)
๕๖๗๘๙๐๑๒๓๔๕

๒๕๖๒

...สมมุติบัญญัติ

[illegible]



ใบเสร็จรับเงิน

เลขที่ RCPT-00878/68
วันที่ 21 พฤศจิกายน 2567

เทศบาลนครแหลมฉบัง

ได้รับเงินจาก บริษัท เอ็น วาย เค ออโต้ โลจิสติกส์ (ประเทศไทย) จำกัด

ลำดับ	รายการ	ราคารับบัญชี	จำนวนเงิน (บาท)	หมายเหตุ
ที่อยู่ 288 ม.3 ม.- ช.- ถ.ทุ่งสุคนธา อ.ศรีราชา จ.ชลบุรี				
1	ค่าธรรมเนียมเก็บขยะมูลฝอย	4401030106.001	2,000.00	เดือนพฤศจิกายน 2567
รวมเงิน			2,000.00	

ตัวอักษร (สองหน้าบาทถ้วน)

ใบเป็นภาษีถูกต้องแล้ว

ลงชื่อ

ผู้รับเงิน

ผู้ช่วยนักจัดการงานทั่วไป

เงินโอนเข้าบัญชีธนาคารไทย จำกัด (มหาชน) สาขาข้าวอุดม เลขที่บัญชี 2471000010
วันที่ 21 พฤศจิกายน 2567

รวม : 2,000.00 บาท

๐

ผู้รับเงินได้รับเงินเรียบร้อยแล้ว



ใบเสร็จรับเงิน

เลขที่ RCPT-02524/68
วันที่ 23 ธันวาคม 2567

เทศบาลนครแหลมฉบัง

ได้รับเงินจาก บริษัท เอ็น วาย เค ออโต้ โลจิสติกส์ (ประเทศไทย) จำกัด สำนักงานใหญ่

ลำดับ	รายการ	ราคารับบัญชี	จำนวนเงิน (บาท)	หมายเหตุ
ที่อยู่ 288 ม.3 ม.- ช.- ถ.ทุ่งสุคนธา อ.ศรีราชา จ.ชลบุรี				
1	ค่าธรรมเนียมเก็บขยะมูลฝอย	4401030106.001	2,000.00	เดือนธันวาคม 2567
รวมเงิน			2,000.00	

ตัวอักษร (สองหน้าบาทถ้วน)

ใบเป็นภาษีถูกต้องแล้ว

ลงชื่อ

ผู้รับเงิน

ผู้ช่วยนักจัดการงานทั่วไป

เงินโอนเข้าบัญชีธนาคารไทย จำกัด (มหาชน) สาขาข้าวอุดม เลขที่บัญชี 2471000010
วันที่ 23 ธันวาคม 2567

รวม : 2,000.00 บาท

๐

ผู้รับเงินได้รับเงินเรียบร้อยแล้ว



ที่ ขบ ๕๒๖๐๓/๑๖๘

สำนักงานเทศบาลนครแหลมฉบัง
ต.ทุ่งสุขลา อ.ศรีราชา ขบ ๒๐๒๓๐

หนังสือฉบับนี้ให้ไว้เพื่อรับรองว่า...บริษัท เอ็นวาย เค.เอช.ดี โลจิสติกส์ (ประเทศไทย) จำกัด ตั้งอยู่
เลขที่ ๒๕๕ หมู่ที่ ๓ ตำบล ทุ่งสุขลา อำเภอ ศรีราชา จังหวัดชลบุรี หมายเลขโทรศัพท์ ๐๖-๑๕๗๔-๓๕๑๑
เป็นผู้มาขอรับบริการเก็บ ขน และกำจัดมูลฝอยติดเชื้อจากเทศบาลนครแหลมฉบัง ตามเทศบัญญัติเทศบาลนครแหลมฉบัง
เรื่อง การจัดการมูลฝอยติดเชื้อ พ.ศ. ๒๕๕๘ และแก้ไขเพิ่มเติม (ฉบับที่ ๒) พ.ศ. ๒๕๖๒ ทั้งนี้ ท่านสามารถ
ดาวน์โหลดเอกสารได้ทาง www.lcb.go.th หัวข้อ “ส่วนราชการ” หรือ QR Code ท้ายหนังสือฉบับนี้

หนังสือรับรองฉบับนี้ให้ใช้ได้ภายในกำหนดหนึ่งปีนับแต่วันที่ออกหนังสือรับรอง

ให้ไว้ ณ วันที่ ๙ ตุลาคม พ.ศ. ๒๕๖๗

ลงชื่อ

()

รองนายกเทศมนตรี ปฏิบัติราชการแทน
ตำแหน่ง นายกเทศมนตรีนครแหลมฉบัง



เทศบัญญัติฯ

ใบเสร็จเบ็ดเสร็จ

เล่มที่ 13

เลขที่ 072

เจ้าพนักงาน เทศบาลนครแหลมฉบัง

ค่าเก็บขนมูลฝอยติดเชื้อ

(ก.ข. ๖๖)

ได้รับเงินค่า

จาก บริษัท 104 อวบ เค ๐๘ ไร่ โฉฉิรติกร (ประเทศไทย) จำกัด

เป็นเงิน 400 บาท - สตางค์

(ตัวอักษร)

๔ ร้อย บาทถ้วน

ไว้ถูกต้องแล้วแต่วันที่ 25 เดือน



ตำแหน่ง เจ้าพนักงานธุรการชำนาญงาน

ใบเสร็จเบ็ดเสร็จ

เล่มที่ 14

เลขที่ 072

เจ้าพนักงาน เทศบาลนครแหลมฉบัง

ค่ากำจัดมูลฝอยติดเชื้อ

(ก.ข. ๖๖)

ได้รับเงินค่า

จาก บริษัท 104 อวบ เค ๐๘ ไร่ โฉฉิรติกร (ประเทศไทย) จำกัด

เป็นเงิน 200 บาท - สตางค์

(ตัวอักษร)

๒ ร้อย บาทถ้วน

ไว้ถูกต้องแล้วแต่วันที่ 25 เดือน

๓.๑ พ.ศ. ๒๕ ๖๗



ตำแหน่ง เจ้าพนักงานธุรการชำนาญงาน

ภาคผนวก 4ข

เอกสารบันทึกปริมาณการจราจรภายในพื้นที่โครงการ

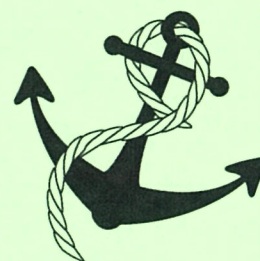

ปริมาณรถยนต์ประเภทต่าง ๆ ที่ผ่านเข้า-ออก บริเวณโครงการท่าเรือเอ 1

ประจำปี 2567

เดือน	รถเก๋ง		รถบรรทุก 1 ตัน		รถตู้		รถบัส		รถบรรทุกเกิน 6 ล้อ		จักรยานยนต์	
	วันปกติ	วันมีเรือ	วันปกติ	วันมีเรือ	วันปกติ	วันมีเรือ	วันปกติ	วันมีเรือ	วันปกติ	วันมีเรือ	วันปกติ	วันมีเรือ
มกราคม	195	973	64	194	4	646	-	641	720	539	68	93
กุมภาพันธ์	126	1,564	33	187	1	1,085	-	812	132	380	65	146
มีนาคม	305	757	82	126	4	367	-	451	1,295	508	125	73
เมษายน	354	182	74	32	3	82	-	74	992	197	142	29
พฤษภาคม	111	440	29	113	1	63	-	73	1,647	51	183	19
มิถุนายน	463	156	110	12	8	42	-	66	1,827	318	113	18
กรกฎาคม	480	-	143	-	-	-	-	-	1,666	-	231	-
สิงหาคม	378	-	74	-	4	-	2	-	1,471	-	197	-
กันยายน	436	-	119	-	3	-	-	-	1,792	-	245	-
ตุลาคม	447	127	134	19	6	81	-	70	2,090	27	222	18
พฤศจิกายน	332	393	90	143	1	205	-	354	952	427	162	62
ธันวาคม	242	307	48	52	3	153	-	243	704	415	128	101
รวม	3,869	4,899	1,000	878	38	2,724	2	2,784	15,288	2,862	1,881	559

ท่าเรือสำราญ A-1
ระหว่างเดือน มกราคม - ธันวาคม 2567

เรือสำราญระหว่างประเทศ

เดือน	ชื่อเรือ	วันและเวลาเทียบท่า	วันและเวลาออกเดินทาง	ระวางขับน้ำ
มกราคม	MEIN SCHIFF 5	12/31@07:45	01/01@02:00	98,785
	DIAMOND PRINCESS	01/02@06:43	01/02@19:13	115,906
	AIDABELLA	01/07@12:24	01/09@19:05	69,203
	CELEBRITY SOLSTICE	01/11@07:43	01/12@16:55	121,878
	MEIN SCHIFF 5	01/14@07:55	01/15@01:55	98,785
	DIAMOND PRINCESS	01/16@06:41	01/16@18:56	115,906
	WESTERDAM	01/17@06:23	01/18@00:55	82,862
	CELEBRITY SOLSTICE	01/18@08:27	01/19@16:58	121,878
	AIDABELLA	01/21@11:51	01/23@18:02	69,203
	MEIN SCHIFF 5	01/28@07:41	01/29@01:58	98,785
	SEABOURN ENCORE	01/31@06:21	01/31@18:08	41,865
กุมภาพันธ์	COSTA SERENA	02/01@07:42	02/01@16:04	114,261
	COSTA SERENA	02/03@10:10	02/03@20:49	114,261
	CELEBRITY SOLSTICE	02/04@07:48	02/05@17:07	121,878
	SEABOURN ENCORE	02/06@07:25	02/07@18:00	41,865
	MEIN SCHIFF 5	02/10@08:00	02/11@02:00	98,785
	AIDABELLA	02/10@08:00	02/13@18:10	69,203
	CRYSTAL SYMPHONY	02/16@06:50	02/17@18:30	51,044
	NORWEGIAN JEWEL	02/18@03:34	02/18@19:50	93,502
	SEABOURN ENCORE	02/20@06:18	02/20@18:18	41,865
	SPECTRUM OF THE SEAS	02/22@07:50	02/23@23:55	169,379
	MEIN SCHIFF 5	02/24@07:40	02/25@01:54	98,785
	AIDABELLA	02/25@10:06	02/27@17:58	69,203
	CELEBRITY SOLSTICE	02/28@07:42	02/29@17:18	121,878
มีนาคม	DIAMOND PRINCESS	03/02@06:33	03/02@18:48	115,906
	SILVER MOON	03/03@07:44	03/04@17:30	40,844
	CELEBRITY SOLSTICE	03/06@08:50	03/07@16:43	121,878
	MEIN SCHIFF 5	03/10@07:48	03/11@02:00	98,785
	SEABOURN ENCORE	03/13@06:10	03/13@18:20	41,865
	MEIN SCHIFF 5	03/17@08:00	03/18@01:51	98,785
	MARELLA DISCOVERY 2	03/24@06:50	03/24@18:03	69,472
	VIKING ORION	03/25@07:38	03/27@18:00	47,861

เมษายน	SEVEN SEAS NAVIGATOR	04/04@10:40	04/06@17:08	30,717
	SEABOURN SOJOURN	04/27@06:43	04/28@18:12	32,477
พฤษภาคม	MEIN SCHIFF 5	05/04@07:36	05/05@02:00	98,785
	THE WORLD	05/31@07:30	06/01@06:30	43,188
มิถุนายน	RESORTS WORLD ONE	06/06@09:35	06/06@20:50	75,338
	RESORTS WORLD ONE	06/11@09:20	06/11@20:52	75,338
กรกฎาคม		-	-	-
สิงหาคม		-	-	-
กันยายน		-	-	-
ตุลาคม	CORAL PRINCESS	10/20@06:54	10/20@19:14	91,627
พฤศจิกายน	VIKING ORION	10/31@07:36	11/02@17:07	47,861
	CELEBRITY SOLSTICE	11/06@07:42	11/07@19:12	121,878
	NOORDAM	11/20@08:57	11/21@16:10	82,897
	CELEBRITY SOLSTICE	11/23@07:34	11/24@17:02	121,878
ธันวาคม	CELEBRITY SOLSTICE	11/30@07:38	12/01@16:50	121,878
	BLUE DREAM MELODY	12/08@11:23	12/09@17:34	42,289
	CELEBRITY SOLSTICE	12/17@07:50	12/18@16:42	121,878
	AIDASTELLA	12/22@08:34	12/24@13:15	71,304
	NOORDAM	12/25@07:48	12/26@16:00	82,897
	SILVER WHISPER	12/27@06:58	12/27@18:42	28,258

เรือบรรทุกรถยนต์

เดือน	ชื่อเรือ	วันและเวลาเทียบท่า	วันและเวลาออกเดินทาง	ระวางขนับน้ำ
มกราคม	M.V. WORLD SPIRIT	03/01/2024 @0730	03/01/2024 @1455	37,949
	M.V. ASTRAL ACE	04/01/2024 @0638	05/01/2024 @0100	36,897
	M.V. GARNET ACE	13/01/2024 @0644	14/01/2024 @0025	60,148
	M.V. TRANS HARMONY 2	15/01/2024 @2130	16/01/2024 @0300	50,305
	M.V. POSITIVE LEADER	24/01/2024 @1343	25/01/2024 @0105	43,810
	M.V. SAGITTARIUS LEADER	25/01/2024 @0605	26/01/2024 @0006	62,397
	M.V. VOLANS LEADER	27/01/2024 @0942	27/01/2024 @2104	61,775

	M.V. LORD VISHNU	29/01/2024 @0536	29/01/2024 @2304	51,917
	M.V. ASTRAL ACE	30/01/2024 @0454	31/01/2024 @0004	36,897
กุมภาพันธ์	M.V. CANOPUS LEADER	08/02/2024 @0639	09/02/2024 @0005	51,917
	M.V. TRANS HARMONY 2	19/02/2024 @1546	20/02/2024 @0001	50,305
	M.V. ORION LEADER	21/02/2024 @1227	21/02/2024 @2211	57,542
มีนาคม	M.V. MORNING MARGARETA	08/03/2024 @0600	08/03/2024 @1700	51,917
	M.V. TRANS HARMONY 1	11/03/2024 @1542	12/03/2024 @0356	50,305
	M.V. ASTRAL ACE	14/03/2024 @0639	15/03/2024 @0100	36,897
	M.V. SIEM CURIE	18/03/2024 @1601	19/03/2024 @0158	43,810
	M.V. PROMETHEUS LEADER	19/03/2024 @0835	20/03/2024 @0001	41,886
	M.V. MICHIGAN HIGHWAY	20/03/2024 @0900	20/03/2024 @1852	56,951
	M.V. KARIYUSHI LEADER	21/03/2024 @0545	21/03/2024 @2103	51,888
	M.V. ORCHID ACE	23/03/2024 @0447	23/03/2024 @2155	59,262
	M.V. ASTRAL ACE	28/03/2024 @0640	29/03/2024 @0054	36,897
	M.V. NEPTUNE ACE	30/03/2024 @0631	31/03/2024 @1452	59,006
เมษายน	M.V. ASIAN EXPLORER	01/04/2024 @1527	02/04/2024 @0004	43,810
	M.V. POSITIVE LEADER	02/04/2024 @1244	03/04/2024 @0106	43,810
	M.V. WORLD SPIRIT	08/04/2024 @0820	09/04/2024 @0016	37,949
	M.V. LORD VISHNU	09/04/2024 @1355	10/04/2024 @1405	51,917
	M.V. ASTRAL ACE	11/04/2024 @1050	12/04/2024 @0010	36,897
	M.V. SAGITTARIUS LEADER	14/04/2024 @0605	14/04/2024 @1608	62,397
	M.V. TRANS HARMONY 1	15/04/2024 @1540	16/04/2024 @0009	50,305
	M.V. SIEM CURIE	22/04/2024 @1750	23/04/2024 @0001	43,810
	M.V. ASTRAL ACE	26/04/2024 @0654	27/04/2024 @0010	36,897
	M.V. TRANS HARMONY 2	29/04/2024 @2250	30/04/2024 @0939	50,305
พฤษภาคม	M.V. ASIAN EXPLORER	06/05/2024 @1535	07/05/2024 @0200	43,810
	M.V. GEMINI LEADER	08/05/2024 @0617	08/05/2024 @1745	60,876
	M.V. ASTRAL ACE	09/05/2024 @1257	10/05/2024 @0001	36,897
	M.V. SIEM COPERNICUS	13/05/2024 @1543	14/05/2024 @0001	43,810
	M.V. MODERN LINK	15/05/2024 @0610	15/05/2024 @2104	33,831
	M.V. DAEDALUS LEADER	19/05/2024 @0539	19/05/2024 @2100	62,993
	M.V. TRANS HARMONY 1	20/05/2024 @1542	21/05/2024 @0100	50,305
	M.V. ASTRAL ACE	23/05/2024 @0638	24/05/2024 @0001	36,897
	M.V. DREAM ANGEL	27/05/2024 @1540	28/05/2024 @0115	41,662

	M.V. FIRMAMENT ACE	28/05/2024 @0630	29/05/2024 @0555	60,118
	M.V. HESTIA LEADER	30/05/2024 @0544	30/05/2024 @2055	63,007
มิถุนายน	M.V. WORLD SPIRIT	02/06/2024 @1151	02/06/2024 @2013	37,949
	M.V. TRANS HARMONY 2	04/06/2024 @0200	04/06/2024 @1007	50,305
	M.V. DELPHINUS LEADER	08/06/2024 @1254	09/06/2024 @1645	57,442
	M.V. LORD VISHNU	10/06/2024 @0547	10/06/2024 @1847	51,917
	M.V. PROMINENT ACE	13/06/2024 @0938	13/06/2024 @2153	57,806
	M.V. PROCYON LEADER	15/06/2024 @0526	16/06/2024 @0001	53,645
	M.V. DUGONG ACE	17/06/2024 @0440	18/06/2024 @0606	63,116
	M.V. STRAITS CHALLENGER	22/06/2024 @1335	24/06/2024 @0020	51,204
	M.V. SIEM COPERNICUS	24/06/2024 @1631	25/06/2024 @0730	43,810
	M.V. BERGAMOT ACE	26/06/2024 @0640	26/06/2024 @1803	42,401
	M.V. OPAL ACE	27/06/2024 @0507	27/06/2024 @2150	60,131
	M.V. LORD VISHNU	30/06/2024 @0520	30/06/2024 @1750	51,917
กรกฎาคม	M.V. DREAM ANGEL	01/07/2024 @1544	02/07/2024 @0155	41,662
	M.V. TRANS HARMONY 2	08/07/2024 @1541	09/07/2024 @0001	50,305
	M.V. DIONE LEADER	14/07/2024 @1558	15/07/2024 @1600	62,927
	M.V. ASIAN EXPLORER	15/07/2024 @1754	16/07/2024 @0354	43,810
	M.V. EUROPEAN HIGHWAY	18/07/2024 @0634	18/07/2024 @1540	48,039
	M.V. RHEA LEADER	18/07/2024 @1805	19/07/2024 @1812	63,004
	M.V. SIEM CURIE	22/07/2024 @1558	23/07/2024 @0040	43,810
	M.V. CANOPUS LEADER	25/07/2024 @1810	26/07/2024 @1506	51,917
	M.V. ASTERIA LEADER	26/07/2024 @1642	28/07/2024 @1737	63,084
	M.V. TRANS HARMONY 1	29/07/2024 @1540	30/07/2024 @0001	50,305
สิงหาคม	SAGITTARIUS LEADER	01/08/2024 @0510	01/08/2024 @1109	62,397
	ASTRAL ACE	01/08/2024 @1200	02/08/2024 @0101	36,897
	CATTLEYA ACE	02/08/2024 @0552	03/08/2024 @0051	61,067
	APHRODITE LEADER	06/08/2024 @0615	06/08/2024 @1656	62,568
	WORLD SPIRIT	11/08/2024 @0505	11/08/2024 @1505	37,949
	LORD VISHNU	12/08/2024 @0535	12/08/2024 @2105	51,917
	DREAM ANGEL	13/08/2024 @2102	14/08/2024 @0610	41,662
	PROMINENT ACE	14/08/2024 @0740	15/08/2024 @0030	57,806
	LOTUS LEADER	15/08/2024 @0934	15/08/2024 @2104	15,196
	STRAITS CHALLENGER	18/08/2024 @0538	19/08/2024 @0103	51,204
	EQUULEUS LEADER	23/08/2024 @1251	24/08/2024 @1354	62,393

	SALVIA ACE	25/08/2024 @0840	26/08/2024 @0001	42,082
	WORLD SPIRIT	26/08/2024 @0441	26/08/2024 @1647	37,949
	POSITIVE LEADER	28/08/2024 @0839	29/08/2024 @0105	43,810
กันยายน	M.V. SWAN ACE	31/08/2024 @0700	01/09/2024 @1210	58,685
	M.V. KARIYUSHI LEADER	05/09/2024 @0605	06/09/2024 @1357	51,888
	M.V. PROCYON LEADER	08/09/2024 @0720	09/09/2024 @0015	53,645
	M.V. SAGITTARIUS LEADER	09/09/2024 @0555	10/09/2024 @0105	62,397
	M.V. COURAGEOUS ACE	12/09/2024 @0536	12/09/2024 @2006	56,563
	M.V. STRAITS CHALLENGER	15/09/2024 @0508	16/09/2024 @1200	51,204
	M.V. DUGONG ACE	20/09/2024 @0554	20/09/2024 @2156	63,116
	M.V. SIEM COPERNICUS	23/09/2024 @1538	24/09/2024 @0313	43,810
	M.V. ASTRAL ACE	26/09/2024 @0754	27/09/2024 @0625	36,897
	M.V. GEORGIA HIGHWAY	29/09/2024 @0650	29/09/2024 @1335	56,973
ตุลาคม	M.V. AZUL ACE	30/09/2024 @0700	01/10/2024 @1214	72,705
	M.V. POSITIVE LEADER	01/10/2024 @1327	02/10/2024 @0029	43,810
	M.V. CANOPUS LEADER	02/10/2024 @0547	03/10/2024 @2107	51,917
	M.V. NEPTUNE LEADER	05/10/2024 @0545	05/10/2024 @1612	44,412
	M.V. SIEM CURIE	07/10/2024 @1558	08/10/2024 @0235	43,810
	M.V. SIERRA NEVADA HIGHWAY	08/10/2024 @0724	08/10/2024 @2115	44,364
	M.V. ASTRAL ACE	10/10/2024 @0636	11/10/2024 @0001	36,897
	M.V. TRANS HARMONY I	14/10/2024 @1533	15/10/2024 @0001	50,305
	M.V. ORCA ACE	15/10/2024 @0614	15/10/2024 @1712	63,116
	M.V. MARTORELL	17/10/2024 @1526	18/10/2024 @1218	57,789
	M.V. DREAM JASMINE	21/10/2024 @1548	22/10/2024 @0001	41,662
	M.V. PLEIADES SPIRIT	22/10/2024 @0814	23/10/2024 @0204	60,330
	M.V. ASTRAL ACE	24/10/2024 @0726	25/10/2024 @0106	36,897
	M.V. MODERN LINK	25/10/2024 @1213	26/10/2024 @0952	33,831
	M.V. MORNING MARGARETA	28/10/2024 @0543	28/10/2024 @1620	51,917
พฤศจิกายน	M.V. LOTUS LEADER	08/11/2024 @0547	08/11/2024 @2000	15,196
	M.V. CANOPUS LEADER	10/11/2024 @0736	11/11/2024 @0050	51,917
	M.V. SIEM CURIE	11/11/2024 @1550	12/11/2024 @0001	43,810
	M.V. DAEDALUS LEADER	14/11/2024 @0540	14/11/2024 @1700	62,993
	M.V. CEPHEUS LEADER	16/11/2024 @0548	16/11/2024 @1555	62,556
	M.V. TRANS HARMONY I	19/11/2024 @1640	19/11/2024 @2359	50,305
	M.V. IRIS LEADER	22/11/2024 @0530	22/11/2024 @1415	70,826

	M.V. HORIZON HIGHWAY	26/11/2024 @1154	27/11/2024 @0200	75,036
	M.V. RHEA LEADER	28/11/2024 @0604	29/11/2024 @0116	63,004
	M.V. GEMINI LEADER	29/11/2024 @0542	29/11/2024 @2310	60,876
ธันวาคม	M.V. LORD VISHNU	01/12/2024 @18:14	02/12/2024 @23:05	51,917
	M.V. ASIAN EXPLORER	03/12/2024 @00:26	03/12/2024 @08:29	43,810
	M.V. TRANS HARMONY 2	09/12/2024 @19:30	10/12/2024 @04:00	50,305
	M.V. CRUX LEADER	10/12/2024 @05:40	10/12/2024 @16:57	57,449
	M.V. MODERN LINK	10/12/2024 @18:24	11/12/2024 @17:56	33,831
	M.V. NEPTUNE ACE	13/12/2024 @04:50	13/12/2024 @22:46	59,006
	M.V. ASTERIA LEADER	18/12/2024 @18:10	19/12/2024 @14:57	63,084
	M.V. SIEM CURIE	20/12/2024 @00:01	20/12/2024 @07:33	43,810
	M.V. ORCA ACE	30/12/2024 @06:16	31/12/2024 @00:01	63,116
	M.V. DREAM JASMINE	31/12/2024 @01:25	31/12/2024 @05:48	41,662

ภาคผนวก 5ข

เอกสารการตรวจสอบระบบบำบัดน้ำเสีย





NYK AUTO LOGISTICS (THAILAND) CO., LTD.
PLANT ENGINEERING PREVENTIVE MAINTENANCE CHECK LIST
FOR WASTE WATER TREATMENT SYSTEM

เช็กลิสต์การดูแลรักษาระบบบำบัดน้ำเสีย

☒ **SEWAGE PUMP**

(ปั๊มน้ำเสีย)

☒ **AIR PUMP**

(ปั๊มเติมอากาศ)

☒ **SEPTIC TANK**

(บ่อเกรอะ)

☐ **LIFT SUMP**

(บ่อดักตะกอน)

☒ **AERATION TANK**

(บ่อเติมอากาศ)

TYPE OF PREVENTIVE (ประเภทงาน PM)

Quarterly PM

CODE (รหัสแบบ)

MODEL (รุ่น)

LOCAT (สถานที่)

PREVENTIVE DATE

08-Aug-24

COMPLETED DATE

08-Aug-24

(วันที่เริ่ม PM)

(วันที่ PM เสร็จ)

☐ OK (ดี)

☒ NEED CORRECTION (ต้องแก้ไข)

☐ DID NOT CHECK (ไม่ได้ตรวจเช็ค)

ITEM หัวข้อ	DESCRIPTION รายละเอียด	CONDITION สภาพ	REMARK หมายเหตุ
	MONTHLY <input checked="" type="checkbox"/> (ประจำเดือน)		
1	ALL CLEAN (ทำความสะอาดทั้งหมด)	✓	
2	CHECK LEAKAGE OF TANK AND DISCHARGE PIPE (ตรวจเช็คการรั่วในระบบทั้งหมด)	✓	
3	CHECK VALVE CONDITION (ตรวจเช็คสภาพวาล์ว)	✓	
4	CHECK COVER CONDITION OF SEPTIC TANK (ตรวจเช็คสภาพฝาบ่อเกรอะ)	✓	
5	CHECK FLOAT VALVE CONDITION AND TEST OPERATION (ตรวจเช็ควาล์วควบคุมการไหล)	✓	
6	CLEAN AND CALIBRATE PROBE OF pH DETECTOR (ทำความสะอาดและปรับค่า pH)	✓	
7	CHECK pH CONTROLLER (ตรวจเช็คและควบคุมค่า pH)	✓	
	CHECK pH SET POINT SETTING (ตรวจเช็ค pH และทำการเซ็ตในระบบ)		
	CHECK pH HI ALARM SETTING (ตรวจเช็ค pH และทำการเซ็ตระบบแจ้งเตือนน้ำล้นบ่อ)	✓	
	CHECK pH LOW ALARM SETTING (ตรวจเช็ค pH และทำการเซ็ตระบบแจ้งเตือนน้ำแห้งบ่อ)	✓	
8	CHECK LEVEL WATER (ตรวจเช็คระดับน้ำ)	✓	
9	CHECK REFUSE TRAPS CONDITION (ตรวจเช็คสภาพแท่งป)	✓	
	QUARTER <input checked="" type="checkbox"/> (รอบ 3 เดือน)		
1	CHECK ALL LAMP CONDITION (ตรวจเช็คสภาพหลอดไฟทั้งหมด)	✓	
2	CHECK AIR VENT CONDITION (ตรวจเช็คสภาพวาล์วระบายอากาศ)	✓	
3	CHECK ALARM CONDITION (ตรวจเช็คสภาพอะลามแจ้งเตือน)	✓	
4	CHECK DIVO PUMP CONDITION (ตรวจเช็คสภาพไดโวปั๊มดูดน้ำ)	✓	
5	CHECK AIR PUMP CONDITION (ตรวจเช็คสภาพปั๊มเติมอากาศ)	✓	
6	CHECK SEWAGE PUMP CONDITION (ตรวจเช็คสภาพปั๊มน้ำเสีย)	✓	
	HALF-YEAR <input type="checkbox"/> (รอบ 6 เดือน)		
1	CHECK LEVEL SWITCH CONDITION (ตรวจเช็คสภาพลูกลอยควบคุมระดับน้ำ)		
2	CHECK ALL ELECTRICAL TERMINAL AND TIGHTEN (ตรวจเช็คจุดต่อไฟและขันให้แน่นทั้งหมด)		
3	CLEAN SEPTIC TANK (ALL AREA EXCEPT MAIN SEPTIC TANK) (ทำความสะอาดบ่อเกรอะ)		
4	CHECK ALL LEAKAGE PIPE LINE (ตรวจเช็คการรั่วในระบบทางเดินท่อน้ำทั้งหมด)		
5	MAINTAINS TO DIVO PUMP CONDITION (ซ่อมบำรุงไดโวปั๊มดูดน้ำ)		
6	MAINTAINS TO AIR PUMP CONDITION (ซ่อมบำรุงปั๊มเติมอากาศ)		
7	MAINTAINS TO SEWAGE PUMP CONDITION (ซ่อมบำรุงปั๊มน้ำเสีย)		
	YEARLY <input type="checkbox"/> (ประจำปี)		
1	CLEAN MAIN SEPTIC TANK (ทำความสะอาดบ่อเกรอะ)		
2	CLEAN INSIDE FACTORY OUTLET TANK AND REFUSE TRAPS (ทำความสะอาดแท่งป)		
3	CLEAN AND CHECK CONTACT OF MAGNETIC (CHANGE IF REQUIRE) (ตรวจเช็คแม่เหล็กสั่นคอนแทคเตอร์)		
4	ALL REPAINTING (ทาสีใหม่)		
5	MAINTAINS TO DIVO PUMP CONDITION (ซ่อมบำรุงไดโวปั๊มดูดน้ำ)		
6	MAINTAINS TO AIR PUMP CONDITION (ซ่อมบำรุงปั๊มเติมอากาศ)		
7	MAINTAINS TO SEWAGE PUMP CONDITION (ซ่อมบำรุงปั๊มน้ำเสีย)		

PART CHANGING :

(เปลี่ยนอะไหล่)

NOTE :

(บันทึก)

CHECKED BY :	<u>Staff Maintenance</u>	VERIFIED BY :	<u>Engineer</u>	ACKNOWLEDGE BY :	<u>Head Division</u>
ผู้ตรวจเช็ค	DATE: <u>08-Aug-24</u>	ผู้ตรวจสอบ	DATE: <u>8 Aug 2024</u>	ผู้รับทราบ	DATE: <u>8 Aug 2024</u>



Completed Photo Report

รายงานจบงานพร้อมรูปถ่าย

Section :	<input type="checkbox"/> RORO Operation	Area : <input checked="" type="checkbox"/> Terminal
	<input checked="" type="checkbox"/> Terminal Operation	<input type="checkbox"/> Yard
	<input type="checkbox"/> IT	<input type="checkbox"/> Office
	<input type="checkbox"/> Other.....	<input type="checkbox"/> Other.....Warehouse.....

Subject : Completed PM-Quarter For Waste Water Treatment System.

Description : Completed PM-Quarter For Waste Water Treatment System.

Cleaning , Check Condition overall system, Test Working System.

Date of commence job : _____

Date of completed job : 8-Aug-24

Picture attached :

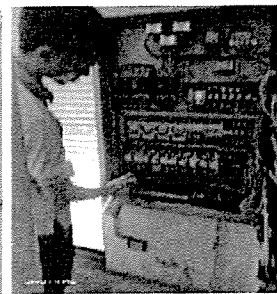
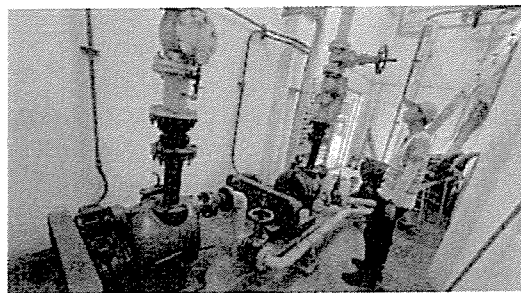
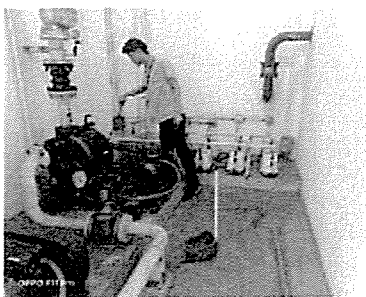
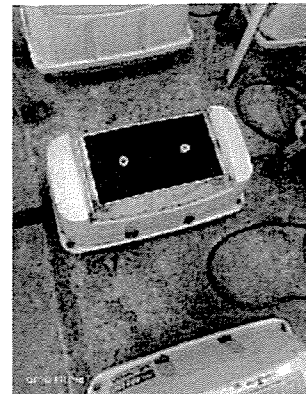
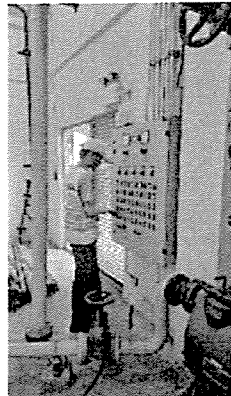
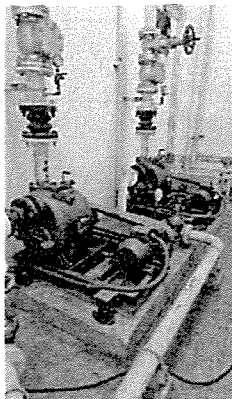

NYK Auto Logistics (Thailand) Co., Ltd.

Head Office: A-1 Terminal, 288 Moo 3, Laem Chabang Port Road, Thungsuikha, Sriracha, Chonburi 20230 Tel: 038-401620 Fax: 038-401635

Ladkrabang Branch: 131-131/1 Moo 4, Romklao Road, Klongsampravit, Ladkrabang, Bangkok, 10520 Tel: 02-7378198 -202 Fax: 02-7378203

NYK AUTO LOGISTICS (THAILAND) CO., LTD.
PLANT ENGINEERING PREVENTIVE MAINTENANCE CHECK LIST
FOR WASTE WATER TREATMENT SYSTEM
เช็คลิสการดูแลรักษาระบบบำบัดน้ำเสีย

☒ **SEWAGE PUMP** (ปั๊มน้ำเสีย) ☒ **AIR PUMP** (ปั๊มเติมอากาศ) ☒ **SEPTIC TANK** (บ่อเกรอะ) ☒ **LIFT SUMP** (บ่อดักตะกอน) ☒ **AERATION TANK** (บ่อเติมอากาศ)

TYPE OF PREVENTIVE (ประเภทงาน PM) : Quarterly PM CODE (รหัสแบบ) : _____
 MODEL (รุ่น) : _____ LOCAT (สถานที่) : PUMP ROOM 2
 PREVENTIVE DATE : 04 - Nov - 24 COMPLETED DATE : 04 - Nov - 24
 (วันที่เริ่ม PM) (วันที่ PM เสร็จ)

☒ OK (ดี) ☒ NEED CORRECTION (ต้องแก้ไข) ☐ DID NOT CHECK (ไม่ได้ตรวจเช็ค)

ITEM	DESCRIPTION	CONDITION	REMARK
หัวข้อ	รายละเอียด	สภาพ	หมายเหตุ
MONTHLY (ประจำปี)			
1	ALL CLEAN (ทำความสะอาดทั้งหมด)	✓	
2	CHECK LEAKAGE OF TANK AND DISCHARGE PIPE (ตรวจเช็คการรั่วในระบบทั้งหมด)	✓	
3	CHECK VALVE CONDITION (ตรวจเช็คสภาพวาล์ว)	✓	
4	CHECK COVER CONDITION OF SEPTIC TANK (ตรวจเช็คสภาพฝาบ่อเกรอะ)	✓	
5	CHECK FLOAT VALVE CONDITION AND TEST OPERATION (ตรวจเช็ควาล์วควบคุมการไหล)	✓	
6	CLEAN AND CALIBRATE PROBE OF pH DETECTOR (ทำความสะอาดและปรับค่า pH)	✓	
7	CHECK pH CONTROLLER (ตรวจเช็คและควบคุมค่า pH)	✓	
	CHECK pH SET POINT SETTING (ตรวจเช็ค pH และทำการเซ็ตในระบบ)	○	
	CHECK pH HI ALARM SETTING (ตรวจเช็ค pH และทำการเซ็ตระบบแจ้งเตือนน้ำส้ม)	✓	
	CHECK pH LOW ALARM SETTING (ตรวจเช็ค pH และทำการเซ็ตระบบแจ้งเตือนน้ำแ่่งป่อ)	✓	
8	CHECK LEVEL WATER (ตรวจเช็คระดับน้ำ)	✓	
9	CHECK REFUSE TRAPS CONDITION (ตรวจเช็คสภาพแท่งรับ)	✓	
QUARTER (รอบ 3 เดือน)			
1	CHECK ALL LAMP CONDITION (ตรวจเช็คสภาพหลอดไฟทั้งหมด)	✓	
2	CHECK AIR VENT CONDITION (ตรวจเช็คสภาพวาล์วระบายอากาศ)	✓	
3	CHECK ALARM CONDITION (ตรวจเช็คสภาพอะลามแจ้งเตือน)	✓	
4	CHECK DIVO PUMP CONDITION (ตรวจเช็คสภาพไดโว้บึงดูดน้ำ)	✓	
5	CHECK AIR PUMP CONDITION (ตรวจเช็คสภาพปั๊มเติมอากาศ)	✓	
6	CHECK SEWAGE PUMP CONDITION (ตรวจเช็คสภาพปั๊มน้ำเสีย)	✓	
HALF-YEAR (รอบ 6 เดือน)			
1	CHECK LEVEL SWITCH CONDITION (ตรวจเช็คสภาพลูกกลอยควบคุมระดับน้ำ)		
2	CHECK ALL ELECTRICAL TERMINAL AND TIGHTEN (ตรวจเช็คจุดต่อไฟและขันให้แน่นทั้งหมด)		
3	CLEAN SEPTIC TANK (ALL AREA EXCEPT MAIN SEPTIC TANK) (ทำความสะอาดบ่อเกรอะ)		
4	CHECK ALL LEAKAGE PIPE LINE (ตรวจเช็คการรั่วในระบบทางเดินท่อน้ำทั้งหมด)		
5	MAINTAINS TO DIVO PUMP CONDITION (ซ่อมบำรุงไดโว้บึงดูดน้ำ)		
6	MAINTAINS TO AIR PUMP CONDITION (ซ่อมบำรุงปั๊มเติมอากาศ)		
7	MAINTAINS TO SEWAGE PUMP CONDITION (ซ่อมบำรุงปั๊มน้ำเสีย)		
YEARLY (ประจำปี)			
1	CLEAN MAIN SEPTIC TANK (ทำความสะอาดบ่อเกรอะ)		
2	CLEAN INSIDE FACTORY OUTLET TANK AND REFUSE TRAPS (ทำความสะอาดแท่งรับ)		
3	CLEAN AND CHECK CONTACT OF MAGNETIC (CHANGE IF REQUIRE) (ตรวจเช็คแม่เหล็กสั่นคอนแทคเตอร์)		
4	ALL REPAINTING (ทาสีใหม่)		
5	MAINTAINS TO DIVO PUMP CONDITION (ซ่อมบำรุงไดโว้บึงดูดน้ำ)		
6	MAINTAINS TO AIR PUMP CONDITION (ซ่อมบำรุงปั๊มเติมอากาศ)		
7	MAINTAINS TO SEWAGE PUMP CONDITION (ซ่อมบำรุงปั๊มน้ำเสีย)		

PART CHANGING : _____
 (เปลี่ยนอะไหล่)
 NOTE : _____
 (บันทึก)

CHECKED BY : <u>nm</u>	VERIFIED BY : <u>nm</u>	ACKNOWLEDGE BY : <u>nm</u>
STAFF MAINTENANCE	ENGINEER	HEAD DIVISION
ผู้ตรวจเช็ค DATE: <u>04 - Nov - 24</u>	ผู้ตรวจสอบ DATE: <u>4 Nov 2024</u>	ผู้รับทราบ DATE: <u>4 Nov 2024</u>



Completed Photo Report

รายงานจบงานพร้อมรูปถ่าย

Section :	<input type="checkbox"/> RORO Operation	Area : <input checked="" type="checkbox"/> Terminal	<input checked="" type="checkbox"/> PM
	<input checked="" type="checkbox"/> Terminal Operation	<input type="checkbox"/> Yard	<input type="checkbox"/> BM Form No.23
	<input type="checkbox"/> IT	<input type="checkbox"/> Office	<input type="checkbox"/> BM Form No.24
	<input type="checkbox"/> Other.....	<input checked="" type="checkbox"/> Other.....	<input type="checkbox"/> Other.....

Subject : Completed PM-Quarter For Waste Water Treatment System.

Description : Completed PM-Quarter For Waste Water Treatment System.

Cleaning , Check Condition overall system, Test Working System.

Date of commence job : 4-Nov-24

Date of completed job : 4-Nov-24

Picture attached :

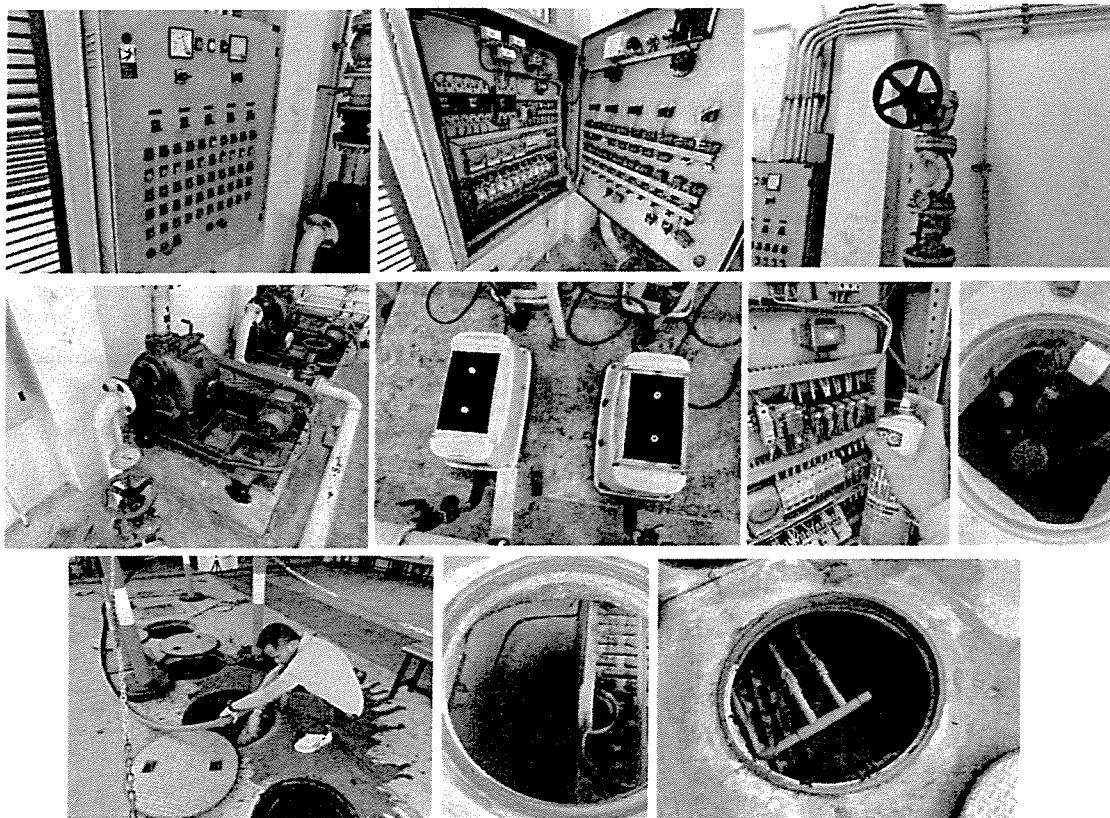

Signature: _____
 Verification: _____
 on

ภาคผนวก 6ข

เอกสารบันทึกปริมาณขยะที่เกิดขึ้นภายในพื้นที่โครงการ

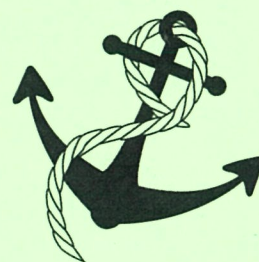

ตารางบันทึกจำนวนขยะแยกประเภทภายในโครงการ

ประจำเดือน กรกฎาคม 2567

ระหว่างวันที่	ประเภท 1 (ลบ.ม.)	ประเภท 2 (ลบ.ม.)	ประเภท 3 (ลบ.ม.)	ประเภท 4 (ลบ.ม.)	รวม (ลบ.ม.)
01 – 05	-	-	4	-	4
06 – 10	-	-	-	-	-
11 – 15	-	-	-	-	-
16 – 20	-	-	4	-	4
21 – 25	-	-	4	-	4
26 – 31	-	-	4	-	4
รวม	-	-	16	-	16

ลงชื่อ นายภัทรารุณ ทักณา เจ้าหน้าที่จัดบันทึก

- หมายเหตุ
- ประเภท 1 คือ ขวดและกระป๋องอลูมิเนียม
 - ประเภท 2 คือ กระดาษ พลาสติกและเศษเหล็ก
 - ประเภท 3 คือ เศษอาหารและเศษวัชพืช
 - ประเภท 4 คือ แบตเตอรี่, กระป๋องสเปรย์, หลอดไฟและวัตถุอันตราย

ตารางบันทึกจำนวนขยะแยกประเภทภายในโครงการ

ประจำเดือน สิงหาคม 2567

ระหว่างวันที่	ประเภท 1 (ลบ.ม.)	ประเภท 2 (ลบ.ม.)	ประเภท 3 (ลบ.ม.)	ประเภท 4 (ลบ.ม.)	รวม (ลบ.ม.)
01 – 05	-	-	4	-	4
06 – 10	-	-	4	-	4
11 – 15	-	-	8	-	8
16 – 20	-	-	-	-	-
21 – 25	-	-	8	-	8
26 – 31	-	-	-	-	-
รวม	-	-	24	-	24

ลงชื่อ นายภัทรารุณ ทักณา เจ้าหน้าที่จัดบันทึก

- หมายเหตุ
- ประเภท 1 คือ ขวดและกระป๋องอลูมิเนียม
 - ประเภท 2 คือ กระดาษ พลาสติกและเศษเหล็ก
 - ประเภท 3 คือ เศษอาหารและเศษวัชพืช
 - ประเภท 4 คือ แบตเตอรี่, กระป๋องสเปรย์, หลอดไฟและวัตถุอันตราย

ตารางบันทึกจำนวนขยะแยกประเภทภายในโครงการ

ประจำเดือน กันยายน 2567

ระหว่างวันที่	ประเภท 1 (ลบ.ม.)	ประเภท 2 (ลบ.ม.)	ประเภท 3 (ลบ.ม.)	ประเภท 4 (ลบ.ม.)	รวม (ลบ.ม.)
01 – 05	-	-	8	-	8
06 – 10	-	-	4	-	4
11 – 15	-	-	4	-	4
16 – 20	-	-	4	-	4
21 – 25	-	-	4	-	4
26 – 30	-	-	-	-	-
รวม	-	-	24	-	24

ลงชื่อ นายภัทรารุช ทัศนาศู เจ้าหน้าที่จัดบันทึก

- หมายเหตุ
- ประเภท 1 คือ ขวดและกระป๋องอลูมิเนียม
 - ประเภท2 คือ กระดาษ พลาสติกและเศษเหล็ก
 - ประเภท3 คือ เศษอาหารและเศษวัชพืช
 - ประเภท4 คือ แบตเตอรี่, กระป๋องสเปย์, หลอดไฟและวัตถุอันตราย

ตารางบันทึกจำนวนขยะแยกประเภทภายในโครงการ

ประจำเดือน ตุลาคม 2567

ระหว่างวันที่	ประเภท 1 (ลบ.ม.)	ประเภท 2 (ลบ.ม.)	ประเภท 3 (ลบ.ม.)	ประเภท 4 (ลบ.ม.)	รวม (ลบ.ม.)
01 – 05	-	-	12	-	12
06 – 10	-	-	-	-	-
11 – 15	-	-	-	-	-
16 – 20	2	1	42	-	45
21 – 25	-	-	4	-	4
26 – 31	-	-	4	-	4
รวม	2	1	62	-	65

ลงชื่อ นายภัทรารุช ทัศนาศู เจ้าหน้าที่จัดบันทึก

- หมายเหตุ
- ประเภท 1 คือ ขวดและกระป๋องอลูมิเนียม
 - ประเภท2 คือ กระดาษ พลาสติกและเศษเหล็ก
 - ประเภท3 คือ เศษอาหารและเศษวัชพืช
 - ประเภท4 คือ แบตเตอรี่, กระป๋องสเปย์, หลอดไฟและวัตถุอันตราย

ตารางบันทึกจำนวนขยะแยกประเภทภายในโครงการ

ประจำเดือน พฤศจิกายน 2567

ระหว่างวันที่	ประเภท 1 (ลบ.ม.)	ประเภท 2 (ลบ.ม.)	ประเภท 3 (ลบ.ม.)	ประเภท 4 (ลบ.ม.)	รวม (ลบ.ม.)
01 – 05	-	-	-	-	-
06 – 10	6	4	22	-	32
11 – 15	-	-	8	-	8
16 – 20	-	-	8	-	8
21 – 25	10	13	39	-	62
26 – 30	4	3	33	-	40
รวม	20	20	110	-	150

ลงชื่อ นายภัทรารักษ์ หักนา เจ้าหน้าที่จัดบันทึก

- หมายเหตุ
- ประเภท 1 คือ ขวดและกระป๋องอลูมิเนียม
 - ประเภท2 คือ กระดาษ พลาสติกและเศษเหล็ก
 - ประเภท3 คือ เศษอาหารและเศษวัชพืช
 - ประเภท4 คือ แบตเตอรี่, กระป๋องสเปรย์, หลอดไฟและวัตถุอันตราย

ตารางบันทึกจำนวนขยะแยกประเภทภายในโครงการ

ประจำเดือน ธันวาคม 2567

ระหว่างวันที่	ประเภท 1 (ลบ.ม.)	ประเภท 2 (ลบ.ม.)	ประเภท 3 (ลบ.ม.)	ประเภท 4 (ลบ.ม.)	รวม (ลบ.ม.)
01 – 05	-	-	-	-	-
06 – 10	-	-	4	-	4
11 – 15	-	-	-	-	-
16 – 20	4	4	17	-	25
21 – 25	6	2	41	-	49
26 – 31	11	5	52	-	68
รวม	21	11	114	-	146

ลงชื่อ นายภัทรารักษ์ หักนา เจ้าหน้าที่จัดบันทึก

- หมายเหตุ
- ประเภท 1 คือ ขวดและกระป๋องอลูมิเนียม
 - ประเภท2 คือ กระดาษ พลาสติกและเศษเหล็ก
 - ประเภท3 คือ เศษอาหารและเศษวัชพืช
 - ประเภท4 คือ แบตเตอรี่, กระป๋องสเปรย์, หลอดไฟและวัตถุอันตราย

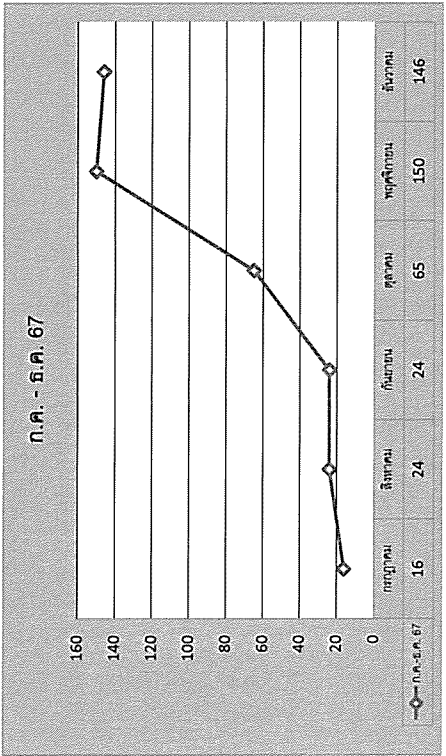

ภาคผนวก 7ข

กิจกรรมवलชนสัมพันธ์ของโครงการ



Report	Attending Report รายงานผลการเข้าร่วม			 NYK GROUP
Document no.	Issue date	Revision date	Revision no.	
	05 Mar 2015	-	-	

☐ Meeting / ประชุม
☐ Training / อบรม
☐ Seminar / สัมมนา
☒ Other / อื่นๆ

Subject / เรื่อง: ขอเชิญชวนร่วมพิธีมอบทุนโครงการทุนการศึกษาอย่างยั่งยืนสำหรับเยาวชนในชุมชนรอบท่าเรือแหลมฉบัง

Venue / สถานที่: ห้องปฏิบัติการพัฒนาแหลมฉบัง ท่าเรือแหลมฉบัง

Date of Attend / วันที่เข้าร่วม: 23 Aug 2024 Time / เวลา: 09.00 – 10.30 น.

Letter in No. NYK / ตามหนังสือเข้าเลขที่ Date / ลงวันที่: NYK240810

Detail / รายละเอียด:

Section 1 : ประธานกล่าวเปิดพิธี

ณ ห้องปฏิบัติการพัฒนาท่าเรือแหลมฉบัง รองนายกเทศมนตรีนครแหลมฉบัง พร้อม ตัวตัวแทนประธานชุมชน เข้าร่วมพิธีมอบทุนการศึกษาอย่างยั่งยืน สำหรับเยาวชนในชุมชนรอบท่าเรือแหลมฉบังแก่นักศึกษามัธยมศึกษา จำนวน 29 ราย ในพื้นที่ 3 เทศบาล



Report	Attending Report รายงานผลการเข้าร่วม			 NYK GROUP
Document no.	Issue date	Revision date	Revision no.	
	05 Mar 2015	-	-	

Section 2: รองนายกเทศมนตรีนครแหลมฉบังและประธานชุมชนมอบทุนการศึกษาอย่างยั่งยืนสำหรับเยาวชนในชุมชนรอบท่าเรือแหลมฉบังแก่นักศึกษาระดับมัธยมศึกษา จำนวน 29 ราย ในพื้นที่ 3 เทศบาล ได้แก่ เทศบาลนครแหลมฉบัง เทศบาลตะเคียนเตี้ย และเทศบาลตำบลบางละมุง



Report	Attending Report <u>รายงานผลการเข้าร่วม</u>			 NYK GROUP	Page 3 of 4
Document no.	Issue date	Revision date	Revision no.		
	05 Mar 2015	-	-		

Summary / สรุป:

ทำเรือแหลมฉบังได้จัดกิจกรรม “มอบทุนการศึกษาอย่างยั่งยืนสำหรับเยาวชนในชุมชนรอบท่าเรือแหลมฉบัง” โดยมีวัตถุประสงค์เพื่อสร้างโอกาสทางการศึกษาให้กับเยาวชนที่อาศัยอยู่ในพื้นที่ท่าเรือแหลมฉบัง ที่มีผลการเรียนดี มีความสามารถ และมีความประพฤติดี มีเยาวชนที่เข้ารับทุนจำนวน 29 ราย ในพื้นที่ 3 เทศบาล ได้แก่ เทศบาลนครแหลมฉบัง เทศบาลตะเคียนเตี้ย และเทศบาลตำบลบางละมุง

Photo Attached / รูปถ่าย (ถ้ามี) :



Report	Attending Report <small>รายงานผลการเข้าร่วม</small>			 NYK GROUP	Page 4 of 4
Document no.	Issue date	Revision date	Revision no.		
	05 Mar 2015	-	-		

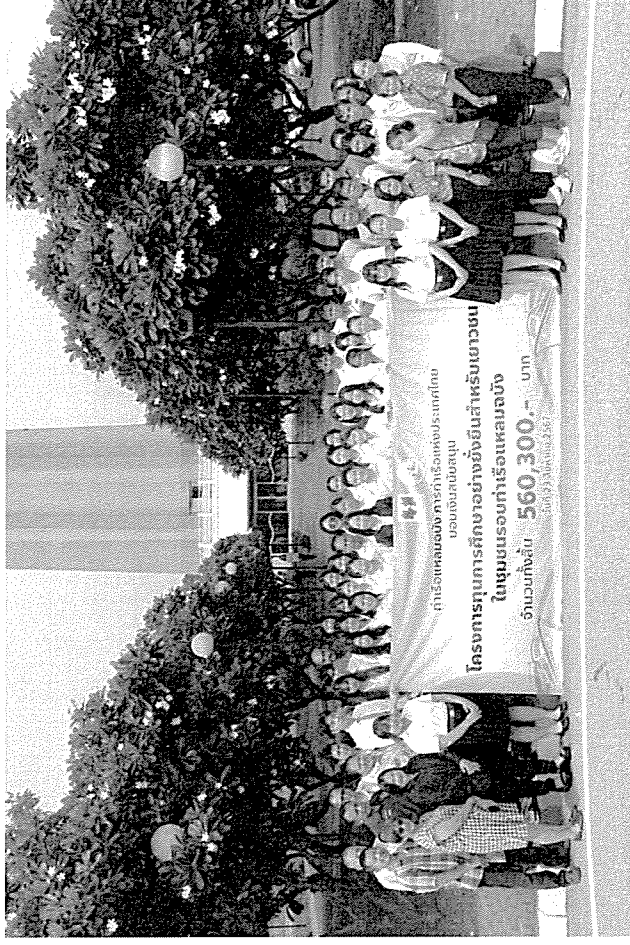

Name:

Reporter

Date : 23 Aug 2024

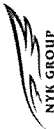
Report			Attending Report รายงานผลการเข้าร่วม		 Page 1 of 1
Document no.	Issue date	Revision date	Revision no.		
	15 Jul 2016	-	-		

☐ Meeting / ประชุม ☐ Training / อบรม ☐ Seminar / สัมมนา ☒ Other / อื่นๆ

Subject / เรื่อง : โครงการปลูกต้นไม้เฉลิมพระเกียรติสมเด็จพระเจ้าอยู่หัวฯ Venue / สถานที่ : ป่าชายเลนชุมชนบ้านแหลมตมั่ง

Date of Attend / 24 กรกฎาคม 2567 Time / เวลา: 09.09 – 12.09 น.

Letter in No. NYK / ตามหนังสือเข้าเลขที่ : NYK240711 Date / ลงวันที่ : 15 June 2024

Detail / รายละเอียด :

วันที่ 24 กรกฎาคม 2567 ทำเรือแหลมตมั่ง ร่วมกับบริษัท เอ็น วาย เค ออโต้ โลจิสติกส์ (ประเทศไทย) จำกัด และผู้ประกอบการทำเทียมเรือ เข้าร่วมกิจกรรมโครงการปลูกต้นไม้เฉลิมพระเกียรติสมเด็จพระเจ้าอยู่หัวฯ ณ ป่าชายเลนชุมชนบ้านแหลมตมั่ง ทางท่าเรือ A – 1 ได้ส่งเจ้าหน้าที่และพนักงาน เข้าร่วมกิจกรรม

Summary / สรุป :

ทางบริษัท เอ็น วาย เค ออโต้ โลจิสติกส์ (ประเทศไทย) จำกัด ทำเรือ เอ-1 จึง ได้ให้ความสาคัญ ในการเข้าร่วมกิจกรรมดังกล่าว เพื่อให้การสนับสนุนให้เกิดประโยชน์ต่อส่วนรวมและชุมชนตลอดมา

Photo Attached / รูปถ่ายถ้ำมี :

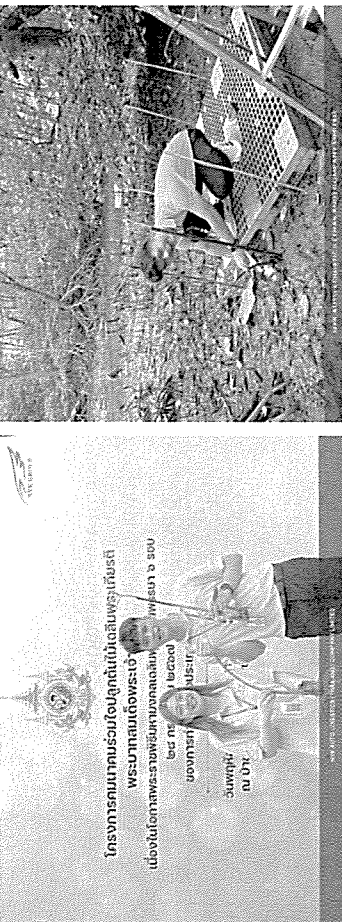

Mr. Patrawut tatsana
Reporter
Date: 25 July 2024

Report			Attending Report รายงานผลการเข้าร่วม		 Page 1 of 1
Document no.	Issue date	Revision date	Revision no.		
	15 Jul 2016	-	-		

☐ Meeting / ประชุม ☐ Training / อบรม ☐ Seminar / สัมมนา ☒ Other / อื่นๆ

Subject / เรื่อง : กิจกรรมวันชาติและวันพ่อแห่งชาติ 5 ธันวาคม 2567

Venue / สถานที่ : อาคารเอนกประสงค์ชุมชนบ้านแหลมตมั่ง

Date of Attend / 3 ธันวาคม 2567 Time / เวลา: 08.45 – 10.00 น.

Letter in No. NYK / ตามหนังสือเข้าเลขที่ : NYK240910 Date / ลงวันที่ : 30 September 2024

Detail / รายละเอียด :

วันที่ 3 ธันวาคม 2567 เวลา 08:45 – 10:00 น. ทำเรือแหลมตมั่ง และบริษัท เอ็น วาย เค ออโต้ โลจิสติกส์ (ประเทศไทย) จำกัด ร่วมกันผู้ประกอบการทำเทียมเรือ ข้าราชการท้องถิ่น และชุมชนโดยรอบทำเรือแหลมตมั่ง จัดกิจกรรมบำเพ็ญประโยชน์ ไชยชนะ บริเวณชายหาดแหลมตมั่ง เนื่องในวันโรกาศวันชาติและวันพ่อแห่งชาติ

Summary / สรุป :

กิจกรรมนี้ในกิจกรรมที่ถูกจัดขึ้นอย่างต่อเนื่องเป็นประจำในแต่ละปี ทางบริษัท เอ็น วาย เค ออโต้ โลจิสติกส์ (ประเทศไทย) จำกัด ทำเรือ เอ-1 จึง ได้ให้ความสำคัญ ในการเข้าร่วมกิจกรรมดังกล่าว เพื่อให้การสนับสนุนให้เกิดประโยชน์ต่อส่วนรวมและชุมชนตลอดมา

Photo Attached / รูปถ่ายถ้ำมี :

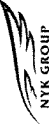

Mr. Patrawut tatsana
Reporter
Date: 9 December 2024

Report		Attending Report รายงานผลการเข้าร่วม		 NYK GROUP Page 1 of 1
Document no.	Issue date	Revision date	Revision no.	
	15 Jul 2016	-	-	

☐ Meeting / ประชุม
☐ Training / อบรม
☐ Seminar / สัมมนา
☒ Other/อื่นๆ

Subject / เรื่อง : บริการเพื่อลูกค้าทำเรือแหลมฉบัง

Venue / สถานที่ : ทำเรือแหลมฉบัง

Date of Attend / 16 ตุลาคม 2567

Time / เวลา : 09.00 – 12.00 น.

Letter in No. NYK / ตามหนังสือเข้าเลขที่ : NYK240910

Date / ลงวันที่ : 30 September 2024

Detail / รายละเอียด :

วันที่ 16 ตุลาคม 2567 เวลา 09.00-12.00 น. ทำเรือแหลมฉบังและบริษัท เอ็น วาย เค ออโต้ โลจิสติกส์ (ประเทศไทย) จำกัด ร่วมกับผู้ประกอบการจัดกิจกรรมบริจาคโลหิตเพื่อสุขภาพชาติ ณ ศูนย์สวัสดิการท่าเรือแหลมฉบัง ณ วันกิจกรรมทางท่าเรือ A-1 ได้ส่งเจ้าหน้าที่และพนักงาน เข้าร่วมกิจกรรมบริจาคโลหิต

Summary / สรุป :

กิจกรรมนี้เป็นกิจกรรมที่ถูกจัดขึ้นอย่างต่อเนื่องเป็นประจำในแต่ละปี ให้แก่โรงพยาบาลที่ขาดแคลนโลหิตเพื่อนำไปใช้ประโยชน์ทางการแพทย์ ทางบริษัท เอ็น วาย เค ออโต้ โลจิสติกส์ (ประเทศไทย) จำกัด ทำเรือ เอ-1 จึงได้ให้ความสำคัญในการเข้าร่วมกิจกรรมดังกล่าวเพื่อให้การสนับสนุนให้เกิดประโยชน์ต่อส่วนรวมและชุมชน ตลอดจน



Mr. Patrawut tatsana

Reporter

Date: 17 October 2024

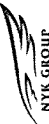
Report		Attending Report รายงานผลการเข้าร่วม		 NYK GROUP Page 1 of 1
Document no.	Issue date	Revision date	Revision no.	
	15 Jul 2016	-	-	

☐ Meeting / ประชุม
☐ Training / อบรม
☐ Seminar / สัมมนา
☒ Other/อื่นๆ

Subject / เรื่อง : สัมมนากิจกรรมการแสดงโรงเรียนบ้านโรงหีบ

Venue / สถานที่ : ทำเทียมเรือเอ 1

Date of Attend / 20 ตุลาคม 2567

Time / เวลา : 07.00 – 09.00 น.

Letter in No. NYK / ตามหนังสือเข้าเลขที่ : -

Date / ลงวันที่ : -

Detail / รายละเอียด :

วันที่ 20 ตุลาคม 2567 เวลา 07.00 - 09.00 น. บริษัท เอ็น วาย เค ออโต้ โลจิสติกส์ (ประเทศไทย) จำกัด ได้สนับสนุนกิจกรรมการแสดงกลองยาวของนักเรียน โรงเรียนบ้านโรงหีบ เพื่อต้อนรับผู้โดยสารของเรือสำราญ Coral princess ซึ่งเป็นการเปิดโอกาสให้นักเรียน ได้เห็นและเล่นกลองที่ชาวต่างชาติ

Summary / สรุป :

กิจกรรมนี้เป็นกิจกรรมที่ถูกจัดขึ้น เพื่อมอบโอกาสแก่นักเรียนในการแสดง เพื่อให้โรงเรียนได้รับเงินส่วนหนึ่งในการแสดงผลงานจากการฝึกซ้อมและเป็นประสบการณ์แก่นักเรียน คุณครูผู้ฝึกสอน ในการแสดงต่อนักท่องเที่ยวชาวต่างชาติ ทางบริษัท เอ็น วาย เค ออโต้ โลจิสติกส์ (ประเทศไทย) จำกัด เห็นถึงความสำคัญในจุดๆนี้ เพื่อเป็นการให้โอกาสและส่งเสริมกิจกรรมแก่โรงเรียน ซึ่งทางบริษัทจัดกิจกรรมให้เหมาะสมมา

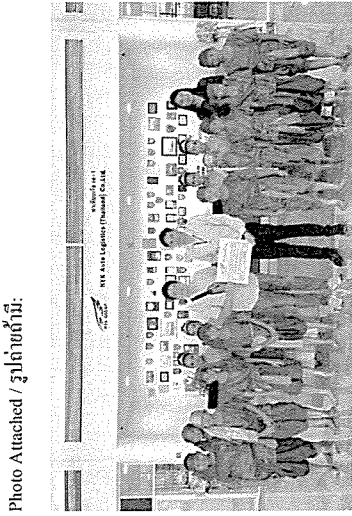

Mr. Patrawut tatsana

Reporter

Date: 21 October 2024

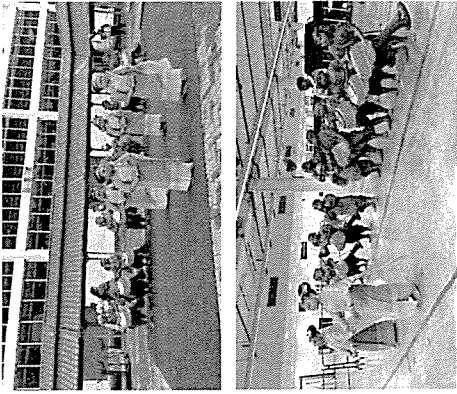

ภาคผนวก 8ข

การแนะนำให้ความรู้เกี่ยวกับยาเสพติดและการป้องกันโรค





NYK Auto Logistics (Thailand) Co., Ltd.
A-1 Terminal
288 Moo 3, Laem Chabang Port Road, Thungskukhla, Sriracha,
Chonburi 20230
Tel: 038-401620 Fax: 038-401635
<http://www.nykautologistics.com/>



NYK Auto Logistics (Thailand) Co., Ltd.
A-1 Terminal
288 Moo 3, Laem Chabang Port Road, Thungskukhla, Sriracha,
Chonburi 20230
Tel: 038-401620 Fax: 038-401635
<http://www.nykautologistics.com/>

รายละเอียดกิจกรรม “การป้องกันและให้ความรู้การควบคุมโรคติดเชื้อทางเพศสัมพันธ์”

- เรื่อง :** การอบรมความปลอดภัย เรื่อง “การป้องกันและให้ความรู้การควบคุมโรคเอดส์และโรคติดต่อทางเพศสัมพันธ์”
- วัตถุประสงค์ :** เพื่อให้พนักงานตระหนักรู้ถึงความอันตรายของโรคเอดส์และโรคติดต่อทางเพศสัมพันธ์อื่นๆ รวมทั้งให้ความรู้กับพนักงานเรื่องการป้องกัน
- สถานที่จัดกิจกรรม :** ทำเลียบเรืออ-1
- วันและเวลาจัดกิจกรรม :** 2 กันยายน 2567
- วิทยากร/ผู้ให้ความรู้ :** เจ้าหน้าที่สาธารณสุข อำเภอศรีราชา
- บริษัท/ผู้เข้าร่วมกิจกรรม :**
- บริษัท เ็น วาย เอ โอ ดี โลจิสติกส์ (ประเทศไทย) จำกัด ผู้รับเหมา : งานทำความสะอาด
 - บริษัท เจอส คลีนนิ่ง จำกัด ผู้รับเหมา : งานรักษาความปลอดภัย
 - บริษัท รักษาความปลอดภัย เอ ไอ จำกัด ผู้รับเหมา : งานเคลื่อนย้ายสินค้า
 - บริษัท โร โร สตีโรริง (ประเทศไทย) จำกัด ผู้รับเหมา : งานตรวจสอบสินค้า
 - บริษัท จินเดน (ประเทศไทย) จำกัด

รายละเอียดกิจกรรม

กำหนดการ 2 กันยายน 2567

14:00 – 14:10 พนักงานเริ่มเซ็นชื่อเข้าร่วมการอบรม

- พนักงาน AI
- พ่อบ้านแม่บ้าน JS
- เจ้าหน้าที่รักษาความปลอดภัย AI
- พนักงาน RST
- พนักงาน SK

14:20 – 17:00 วิทยากรอบรมเรื่อง โรคติดต่อทางเพศสัมพันธ์

Photo report





NYK Auto Logistics (Thailand) Co., Ltd.
A-1 Terminal
288 Moo 3, Laem Chabang Port Road, Thungskhla, Sriracha,
Chonburi 20230
Tel: 038-401620 Fax: 038-401635
<http://www.nykautologistics.com/>

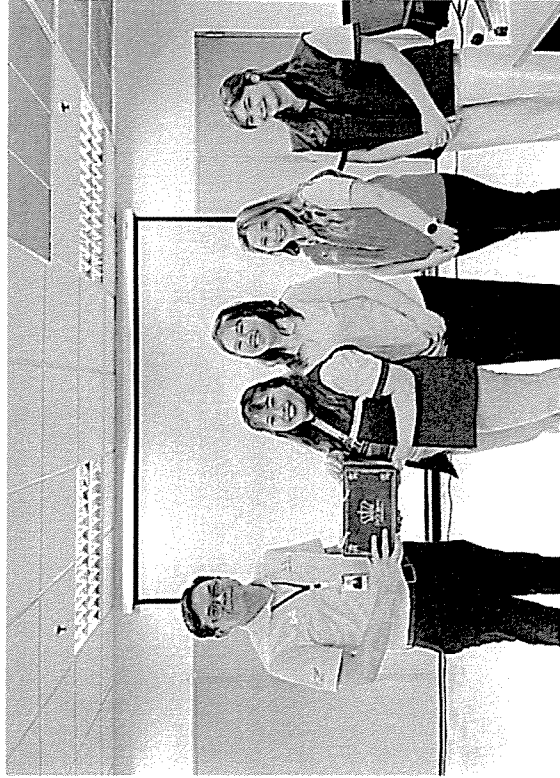
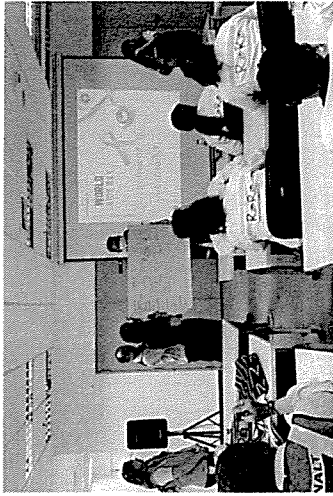
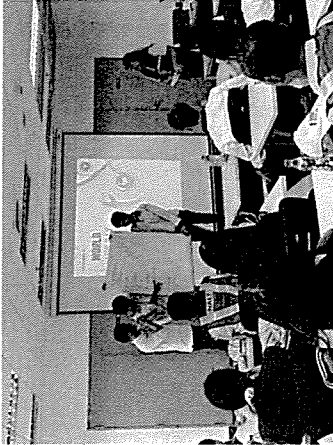
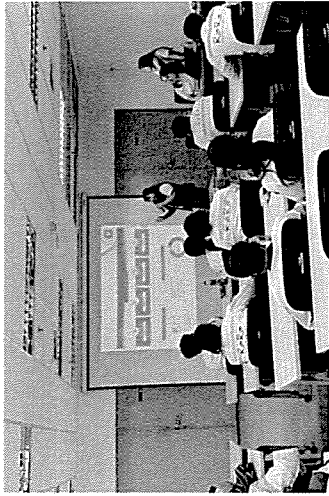

ตารางกำหนดการอบรมโรคติดต่อทางเพศสัมพันธ์ประจำปี วันที่ 2 กันยายน 2567

เวลา	รายละเอียด
14:00 – 14:10	พนักงานเริ่มเซ็นชื่อเข้ารับการอบรม <ul style="list-style-type: none">- พนักงาน A1- พนักงาน SK- พนักงาน RST- พ่อบ้านแม่บ้าน JS- เจ้าหน้าที่รักษาความปลอดภัย AI security
14:20 – 17:00	วิทยากรอบรมเรื่อง โรคติดต่อทางเพศสัมพันธ์



Attendance & Participation Form
(ฟอร์ม รายชื่อผู้เข้าร่วม)

Subject (หัวข้อ) : อบรมโรคติดต่อทางเพศสัมพันธ์ ประจำปี 2567

Time (var) : 14:00 - 17:00

Conductor (ผู้คุมการ): $\phi_1, \phi_2, \dots, \phi_n$

Institute (หน่วยงาน) : สถาบันส่งเสริมศรัทธา

[illegible]

Remarks / зауваження:

การประเมินผลใช้วิธีการ

☐ ห้ามสอบ ☐ ทดลองปฏิบัติ

๗ รวมกิจกรรม □ ขั้นตอนเอกสารแบบ



Attendance & Participation Form
(ฟอร์ม รายชื่อผู้เข้าร่วม)

Subject (หัวข้อ) : **อบรมโรคติดต่อทางเพศสัมพันธ์ ประจำปี 2567**

Date (วันที่) : **2 September 2024**
Time (เวลา) : **14:00 - 17:00**
Place (สถานที่) : **THONG UDD**

Conductor (วิทยากร) : **เจ้าหน้าที่จากกรมสุขภาพจิต**
Institute (หน่วยงาน) : **สาธารณสุขจังหวัด**

No. ลำดับ	EMP. NO. รหัสพนักงาน	Full Name ชื่อ-นามสกุล	Title ตำแหน่ง	Signed/Remarks ลงชื่อ / หมายเหตุ	Result ผลการประเมิน
1	SK		พนักงานขาย		
2	SK		พนักงานขาย		
3	SK		พนักงานขาย		
4	SK		พนักงานขาย		
5	SK		พนักงานขาย		
6	SK		พนักงานขาย		
7	SK		พนักงานขาย		
8	SK		พนักงานขาย		
9	SK		พนักงานขาย		
10	SK		พนักงานขาย		
11	SK		พนักงานขาย		
12	SK		พนักงานขาย		
13	SK		พนักงานขาย		
14	SK		พนักงานขาย		
15	SK		พนักงานขาย		
16	SK		พนักงานขาย		
17	SK		พนักงานขาย		
18	SK		พนักงานขาย		
19	SK		พนักงานขาย		
20	SK		พนักงานขาย		
21	SK		พนักงานขาย		
22	SK		พนักงานขาย		
23	SK		พนักงานขาย		
24	SK		พนักงานขาย		
25	SK		พนักงานขาย		
26	SK		พนักงานขาย		
27	SK		พนักงานขาย		
28	SK		พนักงานขาย		
29	SK		พนักงานขาย		

Remarks / หมายเหตุ :

การประเมินผลใช้วิธีการ

☐ หารือก่อน ☐ ทดสอบปฏิบัติ

☒ รวมทั้งหมด ☐ ขึ้นตามสถานการณ์



Attendance & Participation Form
(ฟอร์ม รายชื่อผู้เข้าร่วม)

Subject (หัวข้อ) : **อบรมโรคติดต่อทางเพศสัมพันธ์ ประจำปี 2567**

Date (วันที่) : **2 September 2024**
Time (เวลา) : **14:00 - 17:00**
Place (สถานที่) : **THONG UDD**

Conductor (วิทยากร) : **เจ้าหน้าที่จากกรมสุขภาพจิต**
Institute (หน่วยงาน) : **สาธารณสุขจังหวัด**

No. ลำดับ	EMP. NO. รหัสพนักงาน	Full Name ชื่อ-นามสกุล	Title ตำแหน่ง	Signed/Remarks ลงชื่อ / หมายเหตุ	Result ผลการประเมิน
1	RST		หัวหน้างาน		
2	RST		หัวหน้างาน		
3	RST		พนักงานขาย		
4	RST		พนักงานขาย		
5	RST		พนักงานขาย		
6	RST		พนักงานขาย		
7	RST		พนักงานขาย		
8	RST		พนักงานขาย		
9	RST		พนักงานขาย		
10	RST		พนักงานขาย		
11	RST		พนักงานขาย		
12	RST		พนักงานขาย		
13	RST		พนักงานขาย		
14	RST		พนักงานขาย		
15	RST		พนักงานขาย		
16	RST		พนักงานขาย		
17	RST		พนักงานขาย		
18	RST		พนักงานขาย		
19	RST		พนักงานขาย		
20	RST		พนักงานขาย		
21	RST		พนักงานขาย		
22	RST		พนักงานขาย		
23	RST		พนักงานขาย		
24	RST		พนักงานขาย		
25	RST		พนักงานขาย		
26	RST		พนักงานขาย		
27	RST		พนักงานขาย		
28	RST		พนักงานขาย		
29	RST		พนักงานขาย		

Remarks / หมายเหตุ :

การประเมินผลใช้วิธีการ

☐ หารือก่อน ☐ ทดสอบปฏิบัติ

☒ รวมทั้งหมด ☐ ขึ้นตามสถานการณ์



รายละเอียดกิจกรรมการอบรมให้ความรู้โทษของยาเสพติด 8 กรกฎาคม 2567

เรื่อง : กิจกรรมการอบรมให้ความรู้โทษของยาเสพติด โดยคณะทำงาน มยส
วัตถุประสงค์ : เพื่อส่งเสริมและสนับสนุนการไปให้ใช้ยาเสพติดในสถานประกอบการและเสริมสร้างสถานประกอบการ
ให้มีความเข้มแข็ง ความสามัคคีในการทำกิจกรรมของพนักงานและวัตถุประสงค์ของการดำเนินงาน
ภายใต้โครงการของ มยส.

สถานที่จัดกิจกรรม : ทำเทียมเรือ เอ 1 ห้องประชุมทองงู

วันและเวลาที่จัดกิจกรรม : 8 กรกฎาคม พ.ศ. 2567 เวลา 08.30 – 12.00 น.

บริษัท / ผู้เข้าร่วมกิจกรรม : (ผู้เข้าร่วมประมาณ 80 คน)

- 1.บริษัท เอ็น วาย เค ออโต้ โลจิสติกส์ (ประเทศไทย) จำกัด (สำนักงานใหญ่)
- 2.บริษัท โร โร สตรีโดริง (ประเทศไทย) จำกัด
- 3.บริษัท จินเดน (ประเทศไทย) จำกัด
- 4.บริษัท เอ ไอ เซคิวิตี จำกัด
- 5.บริษัท เดอะสตอรี่ จำกัด

กำหนดการ

เวลา 08.30 – 08.45 น.	ลงทะเบียนเข้าร่วมกิจกรรม
เวลา 08.50 – 08.55 น.	ท่านประธานกล่าวเปิดการอบรม
เวลา 09.00 – 10.30 น.	การอบรมและกิจกรรมของคณะทำงาน มยส
เวลา 10.30 – 10.45 น.	พักรับ
เวลา 10.45 – 11.45 น.	การอบรมและกิจกรรมของคณะทำงาน มยส (กิจกรรมกลุ่ม)
เวลา 11.45 – 11.50 น.	ท่านประธานกล่าวปิดการอบรมและถ่ายภาพร่วมกัน

Photo Report

แผนส่วนงาน : แผนงานโครงการป้องกันและแก้ไขปัญหายาเสพติด ในสถานประกอบการ (มยส)
ผู้เข้าร่วม : 1.บริษัท เอ็น วาย เค ออโต้ โลจิสติกส์ (ประเทศไทย) จำกัด (สำนักงานใหญ่)

- 2.บริษัท โร โร สตรีโดริง (ประเทศไทย) จำกัด
- 3.บริษัท จินเดน (ประเทศไทย) จำกัด
- 4.บริษัท เอ ไอ เซคิวิตี จำกัด
- 5.บริษัท เดอะสตอรี่ จำกัด

ผู้บันทึก :-

นายวิชา : 8 กรกฎาคม 2567

สถานที่ : ห้องประชุมทองงู ทำเทียมเรือ A-1

หัวข้อ : การอบรมให้ความรู้โทษของยาเสพติด โดยคณะทำงาน มยส

รายละเอียดกิจกรรม

แผนงานการป้องกันและแก้ไขปัญหายาเสพติดในสถานประกอบการ (มยส) ซึ่งจะมีจุดมุ่งหมายเพื่อให้พนักงานในสถานประกอบการมีความรู้เกี่ยวกับยาเสพติด และสามารถป้องกันและหลีกเลี่ยงการติดสุราและยาเสพติดได้ โดยจะมีการจัดกิจกรรมอบรมให้ความรู้เกี่ยวกับยาเสพติด

รูปภาพกิจกรรม

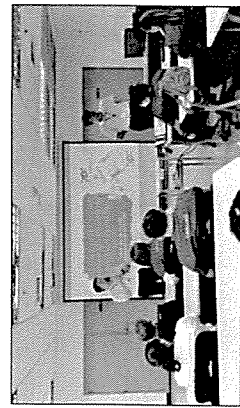
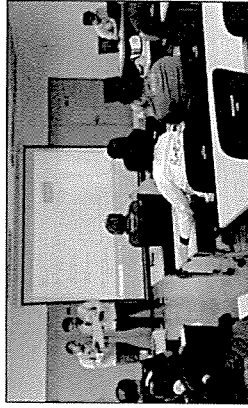
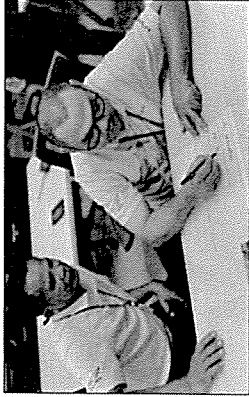

Issued	Checked	Approved
Date: 9/7/24	Date: 9/24/24	Date: 9/24/24

วันที่ : 08 กรกฎาคม 2567

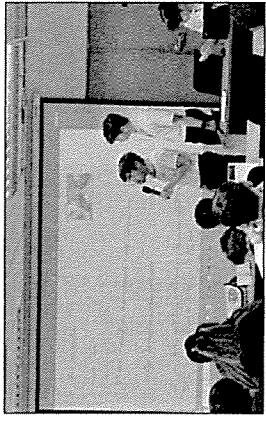
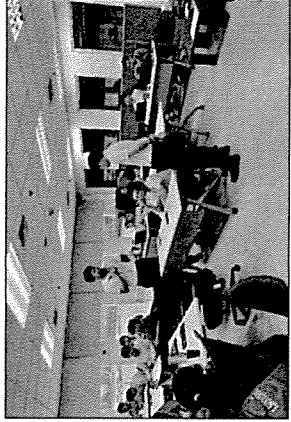
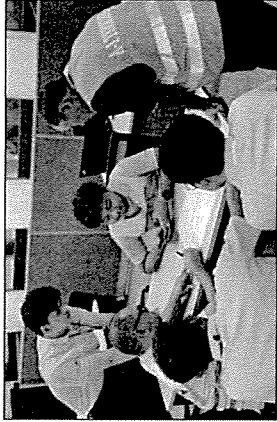
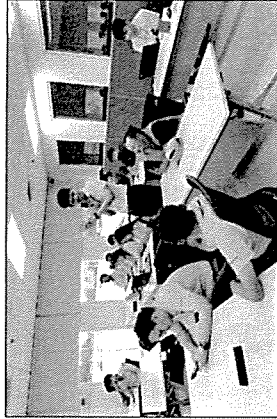
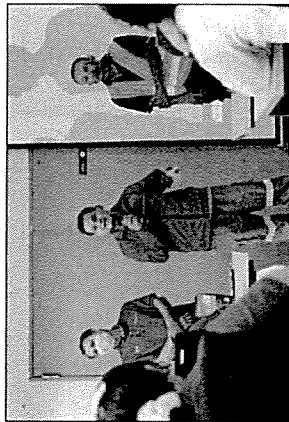

การประชุมวิชาการ

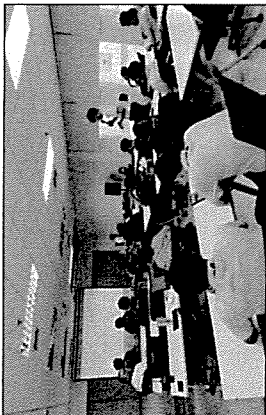
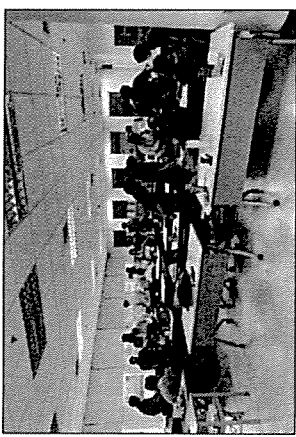
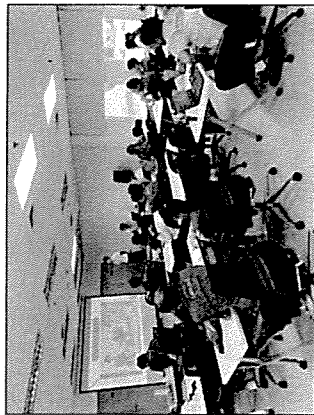

การประชุมวิชาการ

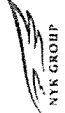

Attendance & Participation Form
(ฟอร์ม รายชื่อผู้เข้าร่วม)

Subject (หัวข้อ) : กิจกรรมอบรมไทยของยานสเปซติค ปีระจำปี 2567

Date (วันที่) : 8 กรกฎาคม 2567

Time (เวลา) : 08.30 - 12.00 น.

Conductor (วิทยากร) : ศร. นยส.

Institute (หน่วยงาน) : NYK AUTO LOGISTICS CO.,LTD

No. ลำดับ	EMP. NO. รหัสพนักงาน	Full Name ชื่อ-นามสกุล	Title ตำแหน่ง	Signed/Remarks ลงชื่อ/ หมายเหตุ	Result ผลการประเมิน
1	TH09021		ผู้จัดการทั่วไป		
2	NYK01003		ผู้จัดการอาวุโส แผนกปฏิบัติการ		
3	NYK02004		เจ้าหน้าที่อาวุโสฝ่ายปฏิบัติการ		
4	NYK02005		ผู้ควบคุมเครื่องมือง		
5	NYK05012		ผู้จัดการ แผนกบริหารงานทั่วไป		
6	NYK12033		แม่บ้าน		
7	NYK12034		รองรถ จักรเย็บและบริหารงานทั่วไป		
8	NYK13051		เจ้าหน้าที่อาวุโสฝ่ายปฏิบัติการ		
9	NYK14056		รองผู้จัดการแผนกไอที		
10	NYK14057		ผู้จัดการฝ่ายเชื้อเพลิงและซ่อมบำรุง		
11	NYK14060		หัวหน้างาน ฝ่ายปฏิบัติการ		
12	NYK15065		เจ้าหน้าที่อาวุโสฝ่ายปฏิบัติการ		
13	NYK16068		เจ้าหน้าที่อาวุโส ฝ่ายบัญชี		
14	NYK16069		หัวหน้างาน ฝ่ายปฏิบัติการ		
15	NYK17073		เจ้าหน้าที่อาวุโส ฝ่ายปฏิบัติการ		
16	NYK18076		เจ้าหน้าที่อาวุโส ฝ่ายปฏิบัติการ		
17	NYK21078		เจ้าหน้าที่ซ่อมบำรุง		
18	NYK22082		วิศวกรซ่อมบำรุง		
19	NYK22085		เจ้าหน้าที่ฝ่ายปฏิบัติการ		
20	NYK23092		เจ้าหน้าที่ความปลอดภัย		
21	NYK23089		เจ้าหน้าที่ไอที		
22	NYK23093		เจ้าหน้าที่ ฝ่ายปฏิบัติการ		
23	NYK23094		เจ้าหน้าที่ HR&GA		
24	NYK23096		วิศวกรซ่อมบำรุง		
25	NYK12037		หัวหน้างานจากซ่อมบำรุง		
26	NYK24097		เจ้าหน้าที่ ฝ่ายปฏิบัติการ		
27	NYK24098		เจ้าหน้าที่บัญชี		
28	NYK24099		เจ้าหน้าที่ ฝ่ายปฏิบัติการ		
29	NYK24100		เจ้าหน้าที่ HR&GA		

Remarks / หมายเหตุ :
รวมกิจกรรม



Attendance & Participation Form
(ฟอร์ม รายชื่อผู้เข้าร่วม)

Subject (หัวข้อ) : กิจกรรมอบรมไทยของยานสเปซติค ปีระจำปี 2567

Date (วันที่) : 8 กรกฎาคม 2567

Time (เวลา) : 08.30 - 12.00 น.

Conductor (วิทยากร) : ศร. นยส.

Institute (หน่วยงาน) : NYK AUTO LOGISTICS CO.,LTD

No. ลำดับ	EMP. NO. รหัสพนักงาน	Full Name ชื่อ-นามสกุล	Title ตำแหน่ง	Signed/Remarks ลงชื่อ/ หมายเหตุ	Result ผลการประเมิน
1		นาย เทพวิเศษ สิงระ	หัวหน้าแผนก		
2			หัวหน้างาน		
3			หัวหน้างาน		
4			พนักงานขับรถสินค้า		
5			พนักงานขับรถสินค้า		
6			พนักงานขับรถสินค้า		
7			พนักงานขับรถสินค้า		
8			พนักงานขับรถสินค้า		
9			พนักงานขับรถสินค้า		
10			พนักงานขับรถสินค้า		
11			พนักงานขับรถสินค้า		
12			พนักงานขับรถสินค้า		
13			พนักงานขับรถสินค้า		
14			พนักงานขับรถสินค้า		
15			พนักงานขับรถสินค้า		
16			พนักงานขับรถสินค้า		
17			พนักงานขับรถสินค้า		
18			พนักงานขับรถสินค้า		
19			พนักงานขับรถสินค้า		
20			พนักงานขับรถสินค้า		
21			พนักงานขับรถสินค้า		
22			พนักงานขับรถสินค้า		
23			พนักงานขับรถสินค้า		
24			พนักงานขับรถสินค้า		
25			พนักงานขับรถสินค้า		
26			พนักงานขับรถสินค้า		
27			พนักงานขับรถสินค้า		
28			พนักงานขับรถสินค้า		
29					

Remarks / หมายเหตุ :
รวมกิจกรรม



Attendance & Participation Form
(ฟอร์ม รายชื่อผู้เข้าร่วม)

Subject (หัวข้อ) : กิจกรรมอบรมโทษของนาฬิกาติด ประจําปี 2567

Date (วันที่) : 8 กรกฎาคม 2567 Time (เวลา) : 08.30 - 12.00 น.
Place (สถานที่) : อาคารท่าเทียบเรือ A1

Conductor (วิทยากร) : พล.ร.นสพ.
Institute (หน่วยงาน) : NYK AUTO LOGISTICS.CO.LTD

No. ลำดับ	EMP. NO. รหัสพนักงาน	Full Name ชื่อ-นามสกุล	Title ๓๓ ตำแหน่ง	Signed/Remarks ลงชื่อ/ หมายเหตุ	Result ผลการประเมิน
1	นางสาว อนุรัตน์ หิรัญ		เจ้าหน้าที่รักษาความปลอดภัย		
2			ผู้ควบคุมห้องเรียน		
3			พ.อ.น.น	ไม่ครบ	
4			วิจิ	สังเกตความผิดปกติ	
5					
6					
7					
8					
9					
10					
11					
12					
13					
14					
15					
16					
17					
18					
19					
20					
21					
22					
23					
24					
25					
26					
27					
28					
29					

Remarks / หมายเหตุ :
☐ รวมทั้งหมด



Attendance & Participation Form
(ฟอร์ม รายชื่อผู้เข้าร่วม)

Subject (หัวข้อ) : กิจกรรมอบรมโทษของนาฬิกาติด ประจําปี 2567

Date (วันที่) : 8 กรกฎาคม 2567 Time (เวลา) : 08.30 - 12.00 น.
Place (สถานที่) : อาคารท่าเทียบเรือ A1

Conductor (วิทยากร) : พล.ร.นสพ.
Institute (หน่วยงาน) : NYK AUTO LOGISTICS.CO.LTD

No. ลำดับ	EMP. NO. รหัสพนักงาน	Full Name ชื่อ-นามสกุล	Title ๓๓ ตำแหน่ง	Signed/Remarks ลงชื่อ/ หมายเหตุ	Result ผลการประเมิน
1			หัวหน้างาน ตรวจสอนสินค้า		
2			หัวหน้างาน ตรวจสอนสินค้า		
3			เจ้าหน้าที่ตรวจสอนสินค้า		
4			เจ้าหน้าที่ตรวจสอนสินค้า		
5			เจ้าหน้าที่ตรวจสอนสินค้า		
6			เจ้าหน้าที่ตรวจสอนสินค้า		
7			เจ้าหน้าที่ตรวจสอนสินค้า		
8			เจ้าหน้าที่ตรวจสอนสินค้า		
9					
10					
11					
12					
13					
14					
15					
16					
17					
18					
19					
20					
21					
22					
23					
24					
25					
26					

Remarks / หมายเหตุ :
☐ รวมทั้งหมด



NYK AUTO LOGISTICS (THAILAND) CO., Ltd. (Head Office)
288 Moo 3 Lach Chabang Port Road,
Thungskhla, Sriracha, Chonburi, Thailand 20230
+66 (038) 401-620 fax +66 (038) 401-635
TAX ID : 0-1055-42067-60-2

Budget for Anti-Drug Project 2024 (Table tennis sport)

REQUESTION FORM

Requested By

Signature
Name
Department
Position

Operation
Senior Officer - Operation

Subject
Purpose
Request Date

Activity for anti-drug project 2024 (Table tennis sport)
Request reward drink and beverage and Equipment
for promote activity anti-drug project 2024
18 June 2024

No.	Item	Description	QTY	Unit	Remark
1	Drink and beverage	Drink and beverage for participant Table tennis sport	1.00	set	estimate budget as attached file
2	Equipment	Equipment for Table tennis sport	1.00	set	
3	Rewards	Reward for Table tennis single race winner - Winner cup A reward - 1st Runner up cup A reward - 2nd Runner up cup A reward - 3rd Runner up cup A reward - Winner cup B reward - 1st Runner up cup B reward	6.00	units	
		Reward for Table tennis mixed double winners - Winner reward - 1st Runner up reward	2.00	units	
Total			10.00		

Remark

Recommendation

Verified By

Signature
Name
position
Date

Acknowledged By

Signature
Name
Position
Date

Comment

No.	Description	Amount	Unit (\$)	Price	Cost (THB)	Remark
1	Drink and beverage for participant	1	set	4857	4,857.00	
2	Equipment for Table tennis sport	1	set	5800	3,743.00	
Table tennis single race winner						
3	Winner cup A reward	1	set	2000	1,500.00	
4	1st Runner up cup A reward	1	set	1500	1,000.00	
5	2nd Runner up cup A reward	1	set	1000	700.00	
6	3rd Runner up cup A reward	1	set	500	500.00	
Table tennis mixed double winners						
7	Winner cup B reward	1	set	2000	800.00	
8	1st Runner up cup B reward	1	set	1500	400.00	
9	Winner reward	1	set	2000	1,500.00	
10	1st Runner up reward	1	set	1500	1,000.00	
Total (THB)					16,000.00	

Prepared by

Mr. Bancha Wongjanita

Committee

Anti-Drug Project

Date

Verified by

Capt. Wasurat Krachangmon

Chairman

Anti-Drug Project

Date

Approved by

Mr. Akio Watanabe

President

NYK Auto Logistics (Thailand) Co., Ltd.

Date

Item	Description	Actual Exp.	Total	Est. Budget	Remark
Snack & Beverage					
1	ขนมสำหรับ ช่วงพักการแข่งขัน	1,800.00	1	1,800.00	Snack & drink
2	นมและเครื่องดื่มปรุงรส	3,057.00	1	3,057.00	Snack & drink
3	BUTTERFLY ADDOY 3000 ไม่ยิงโปง	399.00	6	2,394.00	Equipment
4	BUTTERFLY 3 STAR A40 ลูกยิงโปง (12 ลูก)	569.00	1	569.00	Equipment
5	S SPORTS 05 ตาข่ายยิงโปงพร้อมเสาแบบหมื่นปี	390.00	2	780.00	Equipment
6	รางวัลสำหรับผู้ชนะเลิศอันดับที่ 1 ประเภทเดี่ยว ก	1,500.00	1	1,500.00	Reward
7	รางวัลสำหรับผู้ชนะเลิศอันดับที่ 2 ประเภทเดี่ยว ก	1,000.00	1	1,000.00	Reward
8	รางวัลสำหรับผู้ชนะเลิศอันดับที่ 3 ประเภทเดี่ยว ก	700.00	1	700.00	Reward
9	รางวัลสำหรับผู้ชนะเลิศอันดับที่ 4 ประเภทเดี่ยว ก	500.00	1	500.00	Reward
10	รางวัลสำหรับผู้ชนะเลิศอันดับที่ 1 ประเภทเดี่ยว ข	800.00	1	800.00	Reward
11	รางวัลสำหรับผู้ชนะเลิศอันดับที่ 2 ประเภทเดี่ยว ข	400.00	1	400.00	Reward
12	รางวัลสำหรับผู้ชนะเลิศอันดับที่ 1 ประเภทคู่	1,500.00	1	1,500.00	Reward
13	รางวัลสำหรับผู้ชนะเลิศอันดับที่ 2 ประเภทคู่	1,000.00	1	1,000.00	Reward
Total Estimated budget				16,000.00	

Anti-drug Project 2024

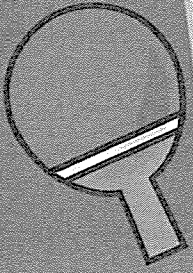

ขอเชิญร่วมแข่งขัน TABLE TENNIS “ป๊อปปูล่าฮาล์ว”

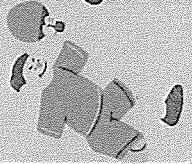

เปิดรับสมัครตั้งแต่วันที่ 17 - 21 มิถุนายน 2567

การแข่งขัน ประเภทเดี่ยว / ประเภทคู่

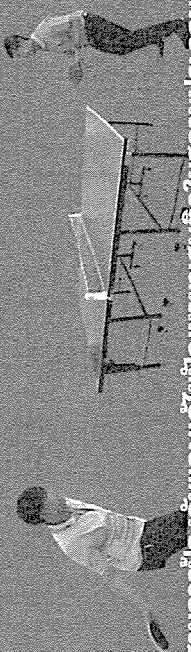

มาตรฐานการป้องกันและแก้ไขปัญหายาเสพติดในสถานประกอบการ (มยส.)



รายละเอียดกิจกรรมการแข่งขัน ปิงปอง

เรื่อง : กิจกรรมการแข่งขัน ปิงปอง
วัตถุประสงค์ : เพื่อส่งเสริมและสนับสนุนการไม่ใช้ยาเสพติดในสถานประกอบการและเสริมสร้างสุขภาพและการ
ให้มีความเข้มแข็ง ความสามัคคีในการทำกิจกรรมของพนักงานและวัตถุประสงค์ของการดำเนินงาน
ภายใต้โครงการของ มช.
สถานที่จัดการรวม : ท่าเตียนเรือ เอ 1
วันและเวลาที่จัดการรวม : 17 -21 มิถุนายน 2567 (วันเสาร์ถึงอาทิตย์)

1 – 19 กรกฎาคม 2567 (แข่งขันรอบคัดเลือกแบ่งชาย)
***ผู้ที่ได้รับแข่งขันรอบชิงชนะเลิศจะกำหนดขึ้นอีกครั้ง ***

บริษัท / ผู้เข้าร่วมกิจกรรม : (ผู้เข้าร่วมประมาณ 80 คน)

- บริษัท เอ็น วาย เค ออ ได โลจิสติกส์ (ประเทศไทย) จำกัด (สำนักงานใหญ่)
- บริษัท ไบโร สตรีโดริง (ประเทศไทย) จำกัด - ผู้รับเหมา : งานเคลื่อนย้ายสินค้า
- บริษัท ชินเลน (ประเทศไทย) จำกัด - ผู้รับเหมา : งานตรวจเช็คสินค้า
- บริษัท เอ ไอ เซลล์วิที จำกัด - ผู้รับเหมา : งานรักษาความปลอดภัย
- บริษัท เจอส ดินนิ่ง จำกัด - ผู้รับเหมา : งานทำความสะอาด

กำหนดการ วันที่แข่งขันและเลิก (รอบประเภช)

เวลา 13.00 – 13.15 น.	ลงทะเบียนเข้าร่วมกิจกรรม
เวลา 13.15 – 13.20 น.	ท่านประธานกล่าวเปิดกิจกรรมปิงปองรอบชิงชนะเลิศ
เวลา 13.30 – 14.00 น.	เริ่มการแข่งขันปิงปองรอบชิงชนะเลิศกลุ่ม B
เวลา 14.00 – 14.30 น.	เริ่มการแข่งขันปิงปองรอบชิงชนะเลิศประเภทคู่
เวลา 14.30 – 14.45 น.	พักเบรก
เวลา 14.45 – 15.15 น.	เริ่มการแข่งขันปิงปองรอบชิงชนะเลิศอันดับที่ 3 กลุ่ม A
เวลา 15.15 – 15.45 น.	เริ่มการแข่งขันปิงปองรอบชิงชนะเลิศอันดับที่ 1 กลุ่ม A
เวลา 15.45 – 16.00 น.	ท่านประธานกล่าวปิดการแข่งขันและมอบรางวัล
เวลา 16.00 – 16.10 น.	ถ่ายภาพหมู่ร่วมกัน

3.3 ถูกพบเปิดเทนนิสจะต้องทำด้วยเหตุผลของตัวเรือวัตถุหลายชนิดอื่นใดที่คล้ายคลึงกัน มีสีขาว สีเหลือง หรือสีส้ม และเป็นสี
ด้าน

4. ไม่พบเปิดเทนนิส

4.1 ไม่พบเปิดเทนนิสจะมีรูปร่าง ขนาด หรือน้ำหนักอย่างไรก็ได้ แต่หากไม่จะต้องแบบเรียบและแข็ง

4.2 อย่างน้อยที่สุด 85% ของความหนาของไม้ จะต้องทำด้วยไม้ธรรมชาติ ซึ่งที่ข้อเปิดด้านบนนี้ไม้ จะทำด้วยวัสดุอื่นใด

เช่น แก้วบอเนไฟเบอร์ . กลาสไฟเบอร์ หรือกระดาษอัดจะต้องมีความหนาไม่เกิน 7.5 % ของความหนาทั้งหน้าไม้หรือไม้เกิน

0.35 มิลลิเมตร สุดเห็นได้ชัดโดยจะมีค่าน้อยกว่า

4.3 หน้าไม้พบเปิดเทนนิสด้านที่ใช้ในการตีลูกจะต้องมีวัสดุที่เรียบ วัสดุนี้จะเป็นวัสดุธรรมชาติหรือวัสดุสังเคราะห์ โดยห้ามเอาเม็ด
ออก ด้านนอกและไม่มีฟองน้ำรองรับ แต่ยางชนิดนี้เมื่อตีลูกหน้าไม้จะรวมกับกาวแล้วจะต้องมีความหนานี้ไม่เกิน

2 มิลลิเมตร หรือแผ่นยางแผ่นเดียวกับชนิดนี้ฟองน้ำรองรับ โดยจะหันเอาเม็ดอยู่ด้านในหรือเอามันอยู่ด้านนอกก็ได้ ยางชนิดนี้
เมื่อตีลูกหน้าไม้และรวมกับกาวแล้วจะต้องมีความหนานี้ทั้งสิ้น ไม่เกิน 4 มิลลิเมตร

4.3.1) แผ่นยางชนิดธรรมดา จะต้องเป็นชนิดเดียวและไม่มีการรับจะหัวยางหรือยางสังเคราะห์ ที่มีลักษณะอยู่อย่าง
สม่ำเสมอ ไม่ห้อยกว่า 10 มิลลิเมตร 1 ตารางเซนติเมตร และไม่มีมากกว่า 50 มิลลิเมตร 1 ตารางเซนติเมตร

4.3.2) แผ่นยางชนิดที่มีฟองน้ำ ประกอบด้วยฟองน้ำที่เคลือบด้วยแผ่นยางชนิดธรรมดาเช่นเดียว ซึ่งความหนาของแผ่นยาง
ธรรมดาจะต้องมีความหนาไม่เกิน 4 มิลลิเมตร

4.4 วัสดุปิดทับหน้าไม้จะต้องปิดทับคลุมหน้าไม้ด้านนั้นๆ และจะต้องไม่เกินขอบของหน้าไม้ออกไป ยกเว้นส่วนที่ใกล้กับ

ด้านจับที่สุดและที่ว่างนี้จะรวมจะรวมหรือไม่วัดด้วยก็ได้ ก็ได้ ซึ่งอาจจะถูกพิจารณาว่าเป็นส่วนหนึ่งของด้านจับ

4.5 หน้าไม้พบเปิดเทนนิส ชั้นภายในหน้าไม้และชั้นของวัสดุปิดทับต่างๆ หรือกาวจะต้องมีความหนาเท่ากัน

ตลอด

4.6 หน้าไม้พบเปิดเทนนิสด้านหนึ่งจะต้องเป็นสีเดียวสร้าง และอีกด้านหนึ่งจะต้องเป็นสีดำ โดยไม้ค่าปิงปองหน้าไม้นี้จะใช้ชุด

ถูกพบเปิดเทนนิสหรือไม้ และจะต้องมีสีกลมกลืนอย่างสม่ำเสมอ ไม่สะท้อนแสง ความขอบของ ไม้พบเปิดเทนนิสจะต้อง ไม่เป็น
สีสะท้อนแสงหรือมีส่วนหนึ่งส่วนใดเป็นสีขาว

4.7 วัสดุที่ปิดทับหน้าไม้สำหรับการปิดเทนนิสจะต้องมีเครื่องหมายการค้าของบริษัทฯ ผู้ผลิต ยี่ห้อ รุ่น และเครื่องหมาย

ITTF แสดงไว้อย่างชัดเจนใกล้กับขอบของหน้าไม้ โดยจะต้องเป็นชื่อยี่ห้อและชนิด ที่ได้รับการรับรองจากสหพันธ์เทนนิส

เทนนิสนานาชาติ ครั้งล่าสุดเท่านั้น

- 5.12 ผู้ช่วยผู้ตัดสิน หมายเลข ผู้ที่ถูกแต่งตั้งขึ้นเพื่อช่วยผู้ตัดสินในการตัดสิน
- 5.13 สิ่งใดๆ ที่ผู้เล่นสวมใส่หรือถืออยู่ หมายถึง สิ่งใดๆ ที่ตามที่ผู้เล่นสวมใส่หรือถืออยู่ตั้งแต่เริ่มการตีได้
- 5.14 ลูกเทนนิสจะถูกพิจารณาว่าผ่านข้ามหรือออกมาจากส่วนประกอบของเน็ต ถ้าลูกนั้น ได้ข้ามผ่านเน็ตไปแล้วและกระดอนกลับด้วยแรงของมันเอง หรือผ่านเส้นข้างหรือด้านใต้ของส่วนประกอบของเน็ตด้านนอกให้
- 5.15 เส้นสติก หมายเลข เส้นสมมติที่ลากตลอดไปจาก เส้นสติกทั้งสองด้านด้วย
6. การส่งลูกที่ถูกต้อง
- 6.1 เมื่อรับส่งลูก ลูกเทนนิสที่ส่งต้องวางเป็นอิสระอยู่บนฝ่ามือของมืออิสระ โดยแบบฝ่ามือออกและลูกต้องหยุดนิ่ง โดยลูกนั้นต้องอยู่หลังเส้นสติกและอยู่เหนือระดับพื้นผิวโต๊ะ
- 6.2 ในการส่งลูก ผู้ส่งจะต้อง โยนลูกขึ้นข้างบนด้วยมือให้ใกล้เคียงกับเส้นดังกล่าวและให้สูงจากจุดที่ลูกออกจากฝ่ามือ ไม่น้อยกว่า 16 เซนติเมตร โดยลูกที่โยนขึ้นไปนั้นจะต้องไม่เป็นลูกที่ถูกทำให้หมุนด้วยความตั้งใจ
- 6.3 ผู้ส่งจะถือลูกได้ขณะที่ลูกเทนนิสได้ลดระดับลงจากจุดสูงสุดแล้ว เพื่อให้ลูกกระทบแดนของตนเองผู้ส่งก่อนแล้วข้ามหรือข้ามตาข่ายไปกระทบแดนของฝ่ายรับ สำหรับประเภทคู่ ลูกเทนนิสที่ชนกับสิ่งต้องกระทบครั้งแรกของผู้เล่นก่อนแล้วข้ามตาข่ายไปกระทบครั้งแรกของเขาของฝ่ายรับ
- 6.4 ทั้งลูกเทนนิสและ ไม้เทนนิสที่ชนกับสิ่งต้องอยู่เหนือพื้นผิวโต๊ะตลอดเวลาที่ตีรวมทั้งการส่งลูกจนกระทั่ง ไม้ได้กระทบลูกแล้ว
- 6.5 ในการส่งลูก ขณะที่ลูกกระทบหน้าไม้จะต้องอยู่บนเส้นสติกทางด้านผู้ส่งหรือออกมาจากเขตเส้นสติกที่ต่อเนื่องออกไปจากเส้นสติก และต้องไม่อยู่ส่วนที่ไกลที่สุดของลำตัวออกไปทางด้านหลังโดยยังคงเส้นสติก ยกเว้น แขน ศรีษะ หรือขา
- 6.6 เป็นความรับผิดชอบของผู้เล่นที่จะต้องส่งลูกให้ผู้ตัดสินหรือผู้ช่วยผู้ตัดสินเห็น และตรวจสอบถึงการส่งลูกนั้นว่าถูกต้องตามกติกาหรือไม่
- 6.6.1 ถ้าผู้ตัดสินสังเกตเห็นลักษณะการส่งลูก แต่ไม่แน่ใจว่าผู้ส่งได้ส่งลูกถูกต้องตามกติกา ในโอกาสแรก ของบทสนั้นจะต้องเป็นผู้ส่ง โดยยังไม่ตัดสินคะแนน
- 6.6.2 สำหรับในครั้งต่อไปในบทสนั้นหากผู้ส่งคนเดิมยังคงส่งลูกที่เป็นข้อสงสัย ในทำนองเดียวกัน หรือลักษณะท่าทางอื่นอีก ผู้ส่งจะเสียคะแนนทันทีโดยไม่มีการเตือน
- 6.6.3 หากผู้ส่งได้ส่งลูกผิดกติกาอย่างชัดเจน ผู้ส่งจะเสียคะแนนทันทีโดยไม่มีการเตือน
- 6.7 ผู้ส่งลูกอาจ ได้รับบทลงโทษได้บ้าง หากผู้ส่งคนนั้นแจ้ง ให้ผู้ตัดสินทราบถึงการทำผิดตามกติกาที่ปรากฏ จนเป็นเหตุ

10. ได้คะแนน

- 10.1 นอกเหนือจากการตีได้จะต้องให้ผู้เล่น LET ผู้เล่นจะได้คะแนนจากการตีได้ต่อไปนี้
- 10.1.1) ถ้าผู้เล่นฝ่ายตรงข้ามไม่สามารถส่งลูกได้อย่างถูกต้อง
- 10.1.2) ถ้าผู้เล่นฝ่ายตรงข้ามไม่สามารถรับลูกได้อย่างถูกต้อง
- 10.1.3) ถ้าผู้เล่นฝ่ายตรงข้ามตีลูก สัมผัสลูกสิ่งใดๆ นอกเหนือจากส่วนประกอบของเน็ต
- 10.1.4) ถ้าผู้เล่นฝ่ายตรงข้ามตีลูกข้ามผ่านเส้นสติกของเขาคือไม่ได้สัมผัสกับพื้นผิวโต๊ะ
- 10.1.5) ถ้าผู้เล่นฝ่ายตรงข้ามขวางลูก
- 10.1.6) ถ้าผู้เล่นฝ่ายตรงข้ามตีลูกติดอกกันสองครั้ง
- 10.1.7) ถ้าผู้เล่นฝ่ายตรงข้ามตีลูกด้วยหน้าไม้ที่ไม่ถูกต้องตามกติกา
- 10.1.8) ถ้าผู้เล่นฝ่ายตรงข้ามหรือสิ่งใดๆ ที่ผู้เล่นฝ่ายตรงข้ามสวมใส่หรือถืออยู่ทำให้พื้นผิวโต๊ะเคลื่อนที่
- 10.1.9) ถ้าผู้เล่นฝ่ายตรงข้ามหรือสิ่งใดๆ ที่ผู้เล่นฝ่ายตรงข้ามสวมใส่หรือถืออยู่สัมผัสลูกส่วนต่างๆ ของเน็ต
- 10.1.10) ถ้ามืออิสระของผู้เล่นฝ่ายตรงข้ามสัมผัสลูกที่พื้นผิวโต๊ะ
- 10.1.11) ในประเภทคู่ ถ้าผู้เล่นฝ่ายตรงข้ามตีลูกผิดพลาด
- 10.1.12) ในระบบการแข่งขันแบบรวมเวลา ถ้าเขาหรือคู่ของเขาสามารถตีได้กลับไปได้ได้อย่างถูกต้องครบ 13 ครั้ง
11. เกมการแข่งขัน
- 11.1 ผู้เล่นหรือคู่คนที่ทำคะแนนได้ 11 คะแนนก่อน จะเป็นฝ่ายชนะ ยกเว้นถ้าผู้เล่นทั้งสองฝ่ายทำคะแนนได้ 10 คะแนนเท่ากันจะต้องเล่นต่อไป โดยฝ่ายใดทำคะแนน ได้มากกว่าอีกฝ่ายหนึ่ง 2 คะแนน จะเป็นฝ่ายชนะ
12. บทสรุปการแข่งขัน
- 12.1 ในหนึ่งเกมหากประกอบด้วยผู้เล่น 3 ใน 5 เกม หรือ 4 ใน 7 เกม
- 12.2 การแข่งขันจะต้องดำเนินไปอย่างต่อเนื่อง ยกเว้นผู้เล่นฝ่ายหนึ่งฝ่ายใดหรือทั้งสองฝ่ายขอสิทธิในการหยุดพักระหว่างเกม ซึ่งการพักระหว่างเกมจะพักได้ไม่เกิน 1 นาที
13. ลำดับการส่ง การรับ และแดน
- 13.1 สิทธิในการเลือกสิร์ฟ เลือกรับ และเลือกแดน จะใช้วิธีการเสี่ยงทาย โดยผู้ชนะในการเสี่ยงต้องเลือกสิร์ฟ หรือ เลือกรับก่อน หรือเลือกแดน

ตารางคะแนนการแข่งขันกีฬารักบี้ฟุตซอล โครงการมาตรฐานการป้องกันและแก้ไขปัญหาอาชญากรรมในสถานประกอบการ 2024

		1	2	3	4	5	6	7	8	9	10	11	12	13	14	15
1	ชื่อ.....															
		1	2	3	4	5	6	7	8	9	10	11	12	13	14	15
	ชื่อ.....															
		1	2	3	4	5	6	7	8	9	10	11	12	13	14	15
2	ชื่อ.....															
		1	2	3	4	5	6	7	8	9	10	11	12	13	14	15
	ชื่อ.....															
		1	2	3	4	5	6	7	8	9	10	11	12	13	14	15
3	ชื่อ.....															
		1	2	3	4	5	6	7	8	9	10	11	12	13	14	15
	ชื่อ.....															
		1	2	3	4	5	6	7	8	9	10	11	12	13	14	15

สรุปคะแนนการแข่งขันแบบเดี่ยว

สรุปคะแนน เขตที่ 1	ชื่อ.....คะแนนที่ได้.....	ชื่อ.....คะแนนที่ได้.....
สรุปคะแนน เขตที่ 2	ชื่อ.....คะแนนที่ได้.....	ชื่อ.....คะแนนที่ได้.....
สรุปคะแนน เขตที่ 3	ชื่อ.....คะแนนที่ได้.....	ชื่อ.....คะแนนที่ได้.....

สรุปผู้ชนะการแข่งขัน ชื่อ.....ชนะ.....ต่อ.....เขต.....

****การแข่งขันตัดสินแพ้นะ 2 ใน 3 เขต การตัดสินของคณะกรรมการถือเป็นที่สุด**

13.2 เมื่อผู้ดูแลหรือผู้ลงทุน ได้เลือกอย่างหนึ่งก่อนแล้ว ได้เลือกอย่างหนึ่งต่อไปอีกเป็นวิธีที่ต่อเนื่อง
13.3 เมื่อผู้ดูแลหรือผู้ลงทุน ได้เลือกอย่างหนึ่งแล้ว จากนั้นทั้งสองฝ่ายจะตัดสินใจว่าผู้ใดจะชนะ 2 ครั้ง จนกระทั่งจบ
เกมการแข่งขึ้น หรือจนกระทั่งทั้งสองฝ่ายได้ 10 คะแนนเท่ากัน หรือเมื่อมีการแข่งขึ้นแบบวงกลมที่ใช้
การส่งจะผลัดกันส่งฝ่ายละ 1 ครั้ง

13.4 ในเกมแรกของประเภทคู่ ฝ่ายซึ่งมีสิทธิ์ในการส่งลูกก่อนจะต้องเลือกว่า ใครจะเป็นผู้ส่งก่อน จากนั้นฝ่ายรับจะเลือกผู้ที่จะรับ สำหรับในเกมถัดไปของแมทช์นั้น ฝ่ายส่งเป็นผู้เล่นอีกสองคนข้าง โดยส่งให้กับผู้ที่ส่งให้เขา ในเกมก่อนหน้านั้นเอง

ส่งเอกให้เขา

[illegible]

13.7 ผู้เล่นหรือคู่เล่นจะลงมือเปลี่ยนตำแหน่งที่เมื่อการแข่งจบในแต่ละเกมทันที ผู้เล่นคนหนึ่งจะได้ 5 คะแนน เกมที่ผู้เล่นจะลงมือเปลี่ยนตำแหน่งที่เมื่อการแข่งจบในแต่ละเกมทันที ผู้เล่นคนหนึ่งจะได้ 5 คะแนน

14. การผลิตล้าตัวในการส่ง การรับ และแจก

ส่วนและผู้ที่ควรจะเป็นผู้และผู้รับค่าที่ได้จัดไว้ตั้งแต่มีการเจริญของแบคทีเรียต่อจากคะแนนที่ 1 ได้ สำหรับ

ในการถามคำถามถึงผู้และผู้รับค่าที่ต้อง ถ้าดำเนินการส่งจะถูกจัดให้ถูกต้อง โดยที่มีสิทธิ์ส่งไปครั้งแรก

ของคนที่ส่งแบบข้อผิดพลาดนั้น

14.2 ยังอยู่เสมอ ไม่เคยได้พบแดนกันเมื่อถึงคราวต้องเปลี่ยนแผน กรรมการผู้ตัดสินจะยุติการเล่นทันทีที่ทราบ และจะเริ่มเล่นใหม่โดยเปลี่ยนแดนทันทีที่เกิดข้อสงสัยด้วยข้อจำกัด "วิ่งแต่เริ่มการแข่งขันของเมจจอร์นำร่องกองละหนึ่งคนที่ได้"

๔.๓ ครบใจ ต่อม และแบ่งแบ่งมรดกทั้ง ๓ ส่วนให้บุตรชาย ๓ คน

15. การประทุ้ง

15.1 จะไม่มีการตกลงกันเองของผู้ผ่านหรือหัวหน้าทีมที่จะเปลี่ยนหรือเจ้าหน้าที่ โปรแกรมที่ทีมการ

การแบ่งกลุ่มแข่งขันกีฬาป้องกันแบบเดี่ยว

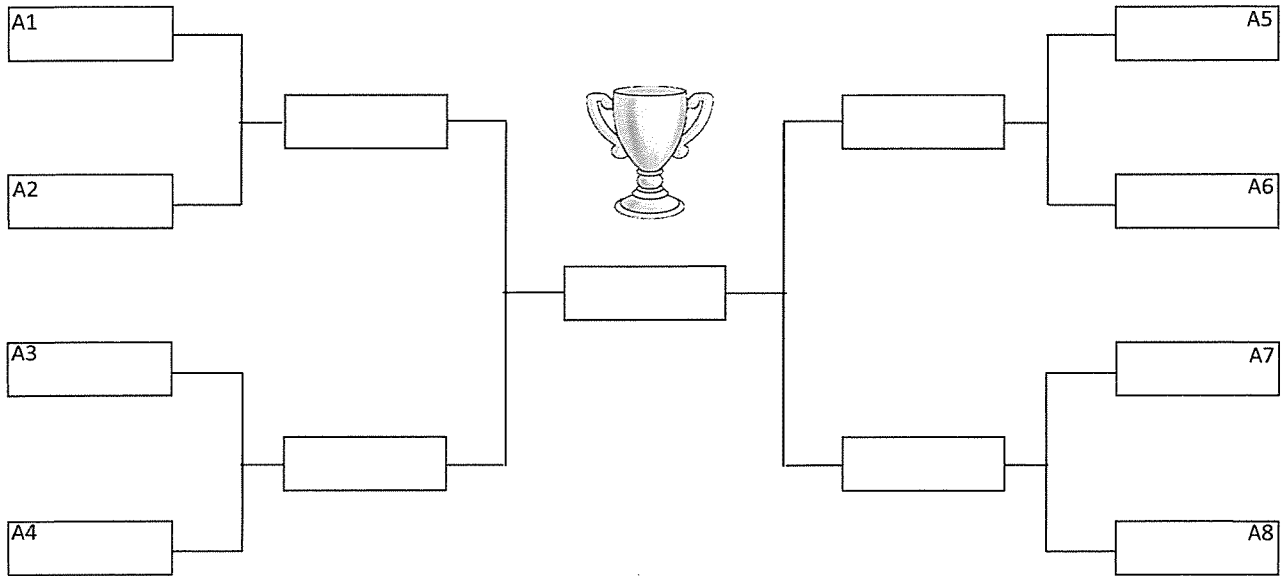

**ตัดสินชนะ 2 ใน 3 เกมส์ ** ในรอบชิงที่ 1 ใช้ 3 ใน 5 เกมส์

ตารางคะแนนการแข่งขันกีฬาป้องกัน
โครงการมาตรฐานการป้องกันและแก้ไขปัญหาเสพติดในสถานประกอบการ 2024

		1	2	3	4	5	6	7	8	9	10	11	12	13	14	15
1	ชื่อ.....															
	ชื่อ.....															
	ชื่อ.....															
	ชื่อ.....															
2	ชื่อ.....															
	ชื่อ.....															
	ชื่อ.....															
	ชื่อ.....															
3	ชื่อ.....															
	ชื่อ.....															
	ชื่อ.....															
	ชื่อ.....															

สรุปคะแนนการแข่งขันแบบคู่ผสม ชาย - หญิง

สรุปคะแนน เขตที่ 1	คู่ที่ 1คะแนนที่ได้.....	คู่ที่ 2คะแนนที่ได้.....
สรุปคะแนน เขตที่ 2	คู่ที่ 1คะแนนที่ได้.....	คู่ที่ 2คะแนนที่ได้.....
สรุปคะแนน เขตที่ 3	คู่ที่ 1คะแนนที่ได้.....	คู่ที่ 2คะแนนที่ได้.....
สรุปผู้ชนะการแข่งขัน	คู่ที่ชนะ.....เขต	

**การแข่งขันตัดสินแพ้ชนะ 2 ใน 3 เขต การตัดสินของคณะกรรมการถือเป็นที่สุด

การแบ่งกลุ่มแข่งขันกีฬาป้องกันแบบคู่

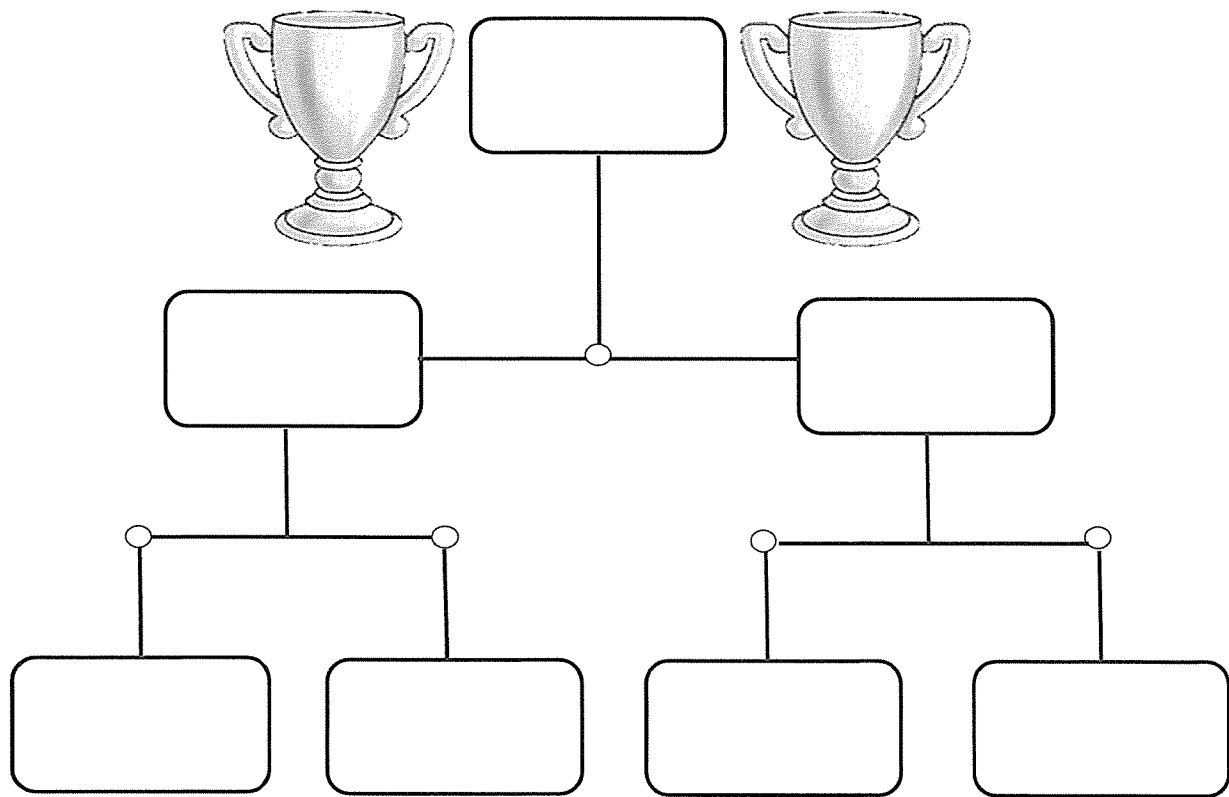

การแบ่งกลุ่มแข่งขันกีฬาป้องกันแบบเดี่ยว

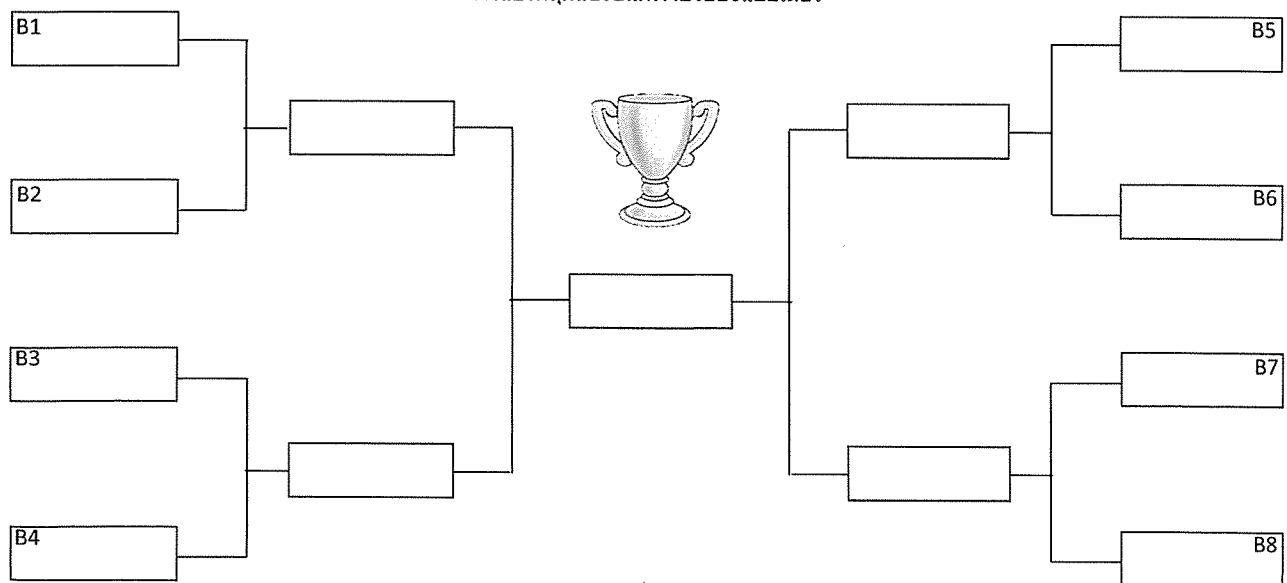

**ตัดสินชนะ 2 ใน 3 เกมส์ ** ในรอบชิงที่ 1 ใน 3 ใน 5 เกมส์

